



**CONSEJO ASESOR DE LA AGENCIA
PARA EL ACEITE DE OLIVA.**

GRUPO DE ANÁLISIS DE MERCADO

**INFORME DE LA A.A.O. SOBRE EL
MERCADO DEL ACEITE DE OLIVA Y
EL DE LA ACEITUNA DE MESA
(CAMPAÑA 2012/13)**

29 de mayo de 2013

(Datos a 30 de abril de 2013)

INDICE

I MERCADO DEL ACEITE DE OLIVA

II MERCADO DE ACEITUNA DE MESA

I MERCADO DEL ACEITE DE OLIVA

1. ACEITES. ORIGEN Y DESTINO DE LOS RECURSOS DEL MERCADO DEL ACEITE DE OLIVA.

- 1.1 BALANCE DE EXISTENCIAS FÍSICAS (CAMPAÑA 2012/2013).**
- 1.2 CUADROS Y GRÁFICOS COMPARATIVOS DE LAS CINCO ÚLTIMAS CAMPAÑAS.**
- 1.3 CUADROS Y GRÁFICOS COMPARATIVOS DE EXISTENCIAS EN LAS CINCO ÚLTIMAS CAMPAÑAS.**
- 1.4 PRODUCCIÓN ACUMULADA.**
- 1.5 GRÁFICOS COMPARATIVOS CON LA MEDIA DE LAS CUATRO ÚLTIMAS CAMPAÑAS.**

2. ALMAZARAS.

- 2.1 BALANCE DE CAMPAÑA.**
- 2.2 ACEITE PRODUCIDO EN ALMAZARAS.**
 - 2.2.1 ACEITE PRODUCIDO EN ALMAZARAS COOPERATIVAS.**
 - 2.2.2 ACEITE PRODUCIDO EN ALMAZARAS INDUSTRIALES.**
- 2.3 ALMAZARAS POR TIPO. PRODUCCIÓN.**
- 2.4 RENDIMIENTO EN ACEITE.**
 - 2.4.1 RENDIMIENTO EN ACEITE POR SISTEMAS DE EXTRACCIÓN.**
- 2.5 RESUMEN ANUAL DE SALIDAS EN ALMAZARAS.**
 - 2.5.1 RESUMEN ANUAL DE SALIDAS EN ALMAZARAS COOPERATIVAS.**
 - 2.5.2 RESUMEN ANUAL DE SALIDAS EN ALMAZARAS INDUSTRIALES.**
- 2.6 ACEITUNA MOLTURADA.**
 - 2.6.1 ACEITUNA MOLTURADA EN ALMAZARAS COOPERATIVAS.**
 - 2.6.2 ACEITUNA MOLTURADA EN ALMAZARAS INDUSTRIALES.**

3. ENVASADORAS.

- 3.1 SALIDAS EN ENVASADORAS EN EL MES.**
- 3.2 SALIDAS EN ENVASADORAS ACUMULADAS.**
- 3.3 RESUMEN ANUAL DE SALIDAS EN ENVASADORAS.**
- 3.4 EXISTENCIAS EN ENVASADORAS POR CALIDADES. ACEITES DE OLIVA.**
 - 3.4.1 EXISTENCIAS ACEITES DE OLIVA A GRANEL.**
 - 3.4.2 EXISTENCIAS DE ACEITE DE OLIVA ENVASADO.**

3.5 EXISTENCIAS EN ENVASADORAS POR CALIDADES. ACEITES DE ORUJO.

3.6 RESUMEN ANUAL DE EXISTENCIAS PARA LOS ACEITES DE OLIVA.

3.7 RESUMEN ANUAL DE EXISTENCIAS PARA LOS ACEITES DE ORUJO.

3.8 NÚMERO DE EMPRESAS ENVASADORAS QUE ENVÍAN DATOS.

4. EXTRACTORAS.

4.1 EXISTENCIAS DE ACEITE DE ORUJO CRUDO.

4.2 EXISTENCIAS DE ORUJO GRASO.

ORIGEN Y DESTINO DE LOS RECURSOS DEL MERCADO

DEL ACEITE DE OLIVA A 30/4/2013

(Datos en miles de toneladas)

<u>I. Origen</u>	<u>abr-13</u>	<u>abr-12</u>
Existencias a inicio campaña.....	692,5	474,1
En Almazaras y FPCO.....	519,4	
En Envasad/Refiner/Operadores..	173,1	
Producción.....	612,9	1.609,7
Importaciones.....	<u>68,1</u>	<u>35,8</u>
Total	1.373,5	2.119,6
<u>II. Destino</u>		
Mercado Interior aparente.....	268,0	343,3
Exportaciones.....	348,5	485,1
Existencias a final de abril.....	757,0	1.291,2
En Almazaras y FPCO.....	572,9	
En Envasad/Refiner/Operadores..	184,1	
Total	1.373,5	2.119,6

CAMPAÑA 2012/13

1.1 BALANCE EXISTENCIAS FÍSICAS

MES	EXIST. INICIALES	PRODUCCION	IMPORTACIONES	MERCADO INTERIOR APARENTE(1)	EXPORTACIONES	EXIST. FINALES
OCTUBRE	692,5	6,6	6,7	38,6	68,6	598,6
NOVIEMBRE	598,6	87,3	6,1	39,1	62,3	590,6
DICIEMBRE	590,6	296,4	10,1	42,9	47,4	806,8
ENERO	806,8	158,3	8,5	42,5	43,6	887,5
FEBRERO	887,5	49,1	13,9	44,9	38,6	867,0
MARZO	867,0	10,2	14,8	27,7	38,0	826,3
ABRIL	826,3	5,0	8,0	82,3		757,0
MAYO						
JUNIO						
JULIO						
AGOSTO						
SEPTIEMBRE						
		612,9	68,1	616,5		

DATOS PROVISIONALES

(1) Incluye todo lo que no es mercado exterior e incluso pérdidas por refinado y otras causas

EXPORTACIONES

	ASOLIVA	OTROS	EXPORTACIONES
OCTUBRE	41,9	26,7	68,6
NOVIEMBRE	36,7	25,6	62,3
DICIEMBRE	33,6	13,8	47,4
ENERO	32,9	10,7	43,6
FEBRERO	31,0	7,6	38,6
MARZO	26,1	11,9	38,0
ABRIL	32,6	17,4	50,0
MAYO			
JUNIO			
JULIO			
AGOSTO			
SEPTIEMBRE			
	234,8	113,7	348,5

EXPORTACIONES

PAISES TERCEROS	UE	
	ITALIA	OTROS
23,8	25,5	19,3
21,1	20,3	20,9
14,6	14,9	17,9
11,8	11,0	20,8
13,6	7,8	17,2
13,7	7,7	16,6
98,6	87,2	112,7
	348,5	

TOTAL MERCADO INTERIOR APARENTE

	VENTAS ANIERAC	OTRAS SALIDAS Y PERDIDAS	TOTAL
OCTUBRE	22,3	16,3	38,6
NOVIEMBRE	26,8	12,3	39,1
DICIEMBRE	27,6	15,3	42,9
ENERO	31,4	11,1	42,5
FEBRERO	25,0	19,9	44,9
MARZO	24,1	3,6	27,7
ABRIL	23,2	9,1	32,3
MAYO			
JUNIO			
JULIO			
AGOSTO			
SEPTIEMBRE			
	180,4	87,6	268,0

IMPORTACIONES

PAISES TERCEROS	UE	
	ITALIA	OTROS
3,7	0,4	2,6
2,4	1,5	2,2
1,8	3,1	5,2
2,1	3,4	3,0
5,8	1,8	6,3
6,4	0,9	7,5
22,2	11,1	26,8
	68,1	

EXISTENCIAS

	ALMAZARAS			ENVASADORAS OPERADORES	TOTAL
	INSTAL. PROPIAS	PATRIMONIO	TOTAL		
OCTUBRE	348,5	70,6	419,1	179,5	598,6
NOVIEMBRE	362,2	65,5	427,7	162,9	590,6
DICIEMBRE	569,9	64,2	634,1	172,7	806,8
ENERO	631,1	61,3	692,4	195,1	887,5
FEBRERO	614,1	53,4	667,5	199,5	867,0
MARZO	575,1	47,8	622,9	203,4	826,3
ABRIL	532,2	40,7	572,9	184,1	757,0
MAYO					
JUNIO					
JULIO					
AGOSTO					
SEPTIEMBRE					

DATOS EN MILES DE TONELADAS

1.2 CUADROS Y GRÁFICOS COMPARATIVOS DE LAS ÚLTIMAS CINCO CAMPAÑAS

PRODUCCION

	2008/09	2009/10	2010/11	2011/12	2012/13
OCTUBRE			6,3	18,6	6,6
NOVIEMBRE	104,4	133,1	97,8	170,2	87,3
DICIEMBRE	319,1	273,3	431,3	655,4	296,4
ENERO	302,2	457,2	548,4	577,8	158,3
FEBRERO	229,5	224,3	255,8	149,4	49,1
MARZO	65,7	264,5	44,0	33,9	10,2
ABRIL	4,7	42,0	3,6	4,4	5,0
MAYO	4,4	7,1	4,7	5,3	
JUNIO					
JULIO					
AGOSTO					
SEPTIEMBRE					
	1.030,0	1.401,5	1.391,9	1.615,0	612,9

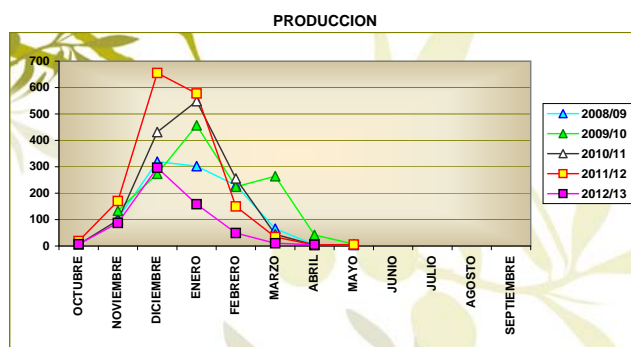

IMPORTACIONES

	2008/09	2009/10	2010/11	2011/12	2012/13
OCTUBRE	1,4	3,1	0,7	2,3	6,7
NOVIEMBRE	1,5	2,7	3,4	3,7	6,1
DICIEMBRE	1,8	8,2	5,7	6,3	10,1
ENERO	7,2	5,2	3,7	6,5	8,5
FEBRERO	5,6	5,6	3,8	7,2	13,9
MARZO	3,1	5,7	3,0	5,5	14,8
ABRIL	2,7	3,5	6,4	4,3	8,0
MAYO	3,5	2,3	2,5	10,0	
JUNIO	2,8	3,3	2,5	3,6	
JULIO	2,2	2,7	3,9	2,8	
AGOSTO	2,5	1,9	5,2	4,1	
SEPTIEMBRE	4,6	2,8	2,7	3,5	
	38,9	47,0	43,5	59,8	68,1

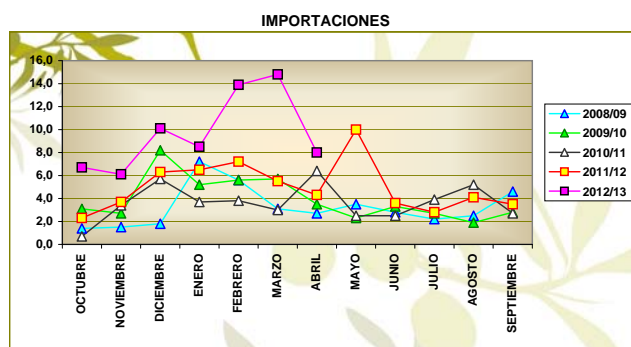

EXPORTACIONES

	2008/09	2009/10	2010/11	2011/12	2012/13
OCTUBRE	66,2	49,9	79,3	82,8	68,6
NOVIEMBRE	51,2	51,1	75,1	77,3	62,3
DICIEMBRE	46,2	48,0	60,9	68,6	47,4
ENERO	41,8	58,8	56,9	59,3	43,6
FEBRERO	46,0	65,3	63,1	63,1	38,6
MARZO	57,6	69,1	69,0	74,5	38,0
ABRIL	53,0	68,1	60,3	59,5	50,0
MAYO	54,2	67,1	76,8	80,5	
JUNIO	74,8	74,6	66,7	75,0	
JULIO	68,4	82,2	71,7	80,0	
AGOSTO	49,6	67,5	69,3	75,3	
SEPTIEMBRE	66,3	78,4	78,8	79,6	
	675,3	780,1	827,9	875,5	348,5

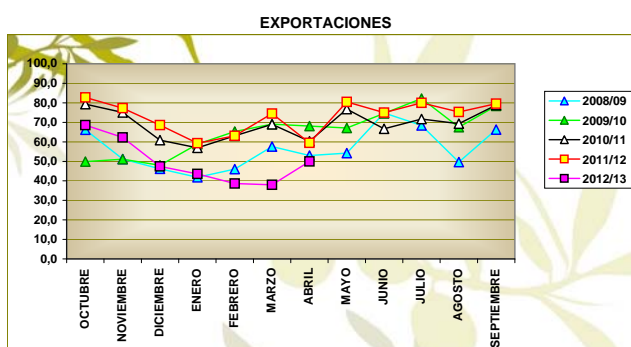

MERCADO INTERIOR APARENTE

	2008/09	2009/10	2010/11	2011/12	2012/13
OCTUBRE	36,4	33,7	40,4	36,1	38,6
NOVIEMBRE	32,7	41,6	40,3	43,7	39,1
DICIEMBRE	43,8	47,1	52,0	53,2	42,9
ENERO	61,5	42,2	59,8	58,2	42,5
FEBRERO	47,6	46,7	47,0	57,2	44,9
MARZO	39,9	60,4	47,8	48,2	27,7
ABRIL	45,7	48,6	52,3	46,7	32,3
MAYO	50,8	50,2	44,7	49,0	
JUNIO	45,3	39,6	46,1	42,3	
JULIO	53,3	44,4	47,2	46,6	
AGOSTO	38,1	38,7	36,7	48,6	
SEPTIEMBRE	38,5	40,2	39,8	51,1	
	533,6	533,4	554,1	580,9	268,0

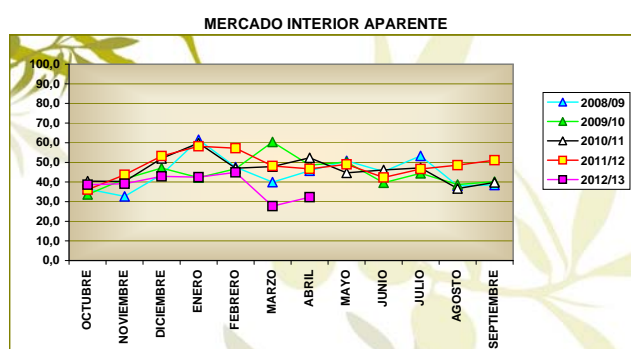

MERCADO TOTAL

	2008/09	2009/10	2010/11	2011/12	2012/13
OCTUBRE	102,6	83,6	119,7	118,9	107,2
NOVIEMBRE	83,9	92,7	115,4	121,0	101,4
DICIEMBRE	90,0	95,1	112,9	121,8	90,3
ENERO	103,3	101,0	116,7	117,5	86,1
FEBRERO	93,6	112,0	110,1	120,3	83,5
MARZO	97,5	129,5	116,8	122,7	65,7
ABRIL	98,7	116,7	112,6	106,2	82,3
MAYO	105,0	117,3	121,5	129,5	
JUNIO	120,1	114,2	112,8	117,3	
JULIO	121,7	126,6	118,9	126,6	
AGOSTO	87,7	106,2	106,0	123,9	
SEPTIEMBRE	104,8	118,6	118,6	130,7	
	1.208,9	1.313,5	1.382,0	1.456,4	616,5

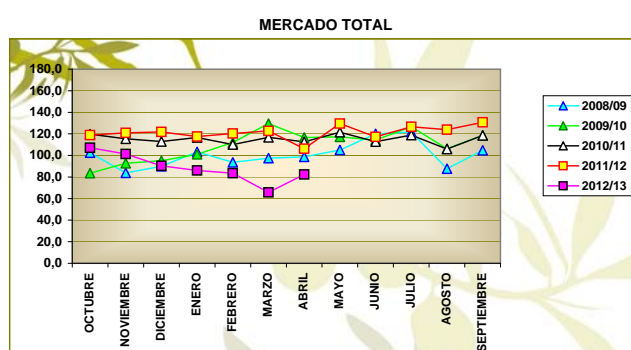

1.3 CUADROS Y GRÁFICOS COMPARATIVOS DE LAS CINCO ÚLTIMAS CAMPAÑAS

EXISTENCIAS EN ALMAZARAS Y PATRIMONIO

	2008/09	2009/10	2010/11	2011/12	2012/13
OCTUBRE	213,6	111,5	187,8	230,8	419,1
NOVIEMBRE	227,7	157,0	166,6	277,3	427,7
DICIEMBRE	452,6	335,9	478,3	800,8	634,1
ENERO	650,1	684,6	882,9	1.230,2	692,4
FEBRERO	785,1	776,8	1.015,9	1.261,3	667,5
MARZO	752,5	914,1	942,3	1.183,7	622,9
ABRIL	668,3	847,0	852,3	1.086,3	572,9
MAYO	571,9	741,4	747,6	978,4	
JUNIO	454,0	629,2	635,2	876,7	
JULIO	339,9	512,6	529,6	756,4	
AGOSTO	255,0	413,3	441,8	647,4	
SEPTIEMBRE	169,2	299,4	335,9	519,4	

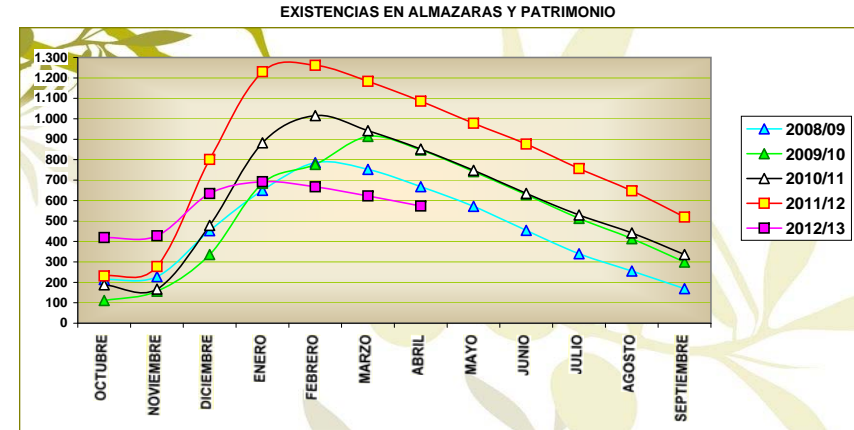

EXISTENCIAS EN ENVASADORAS Y PATRIMONIO

	2008/09	2009/10	2010/11	2011/12	2012/13
OCTUBRE	111,5	93,7	120,2	145,3	179,5
NOVIEMBRE	118,8	91,3	127,2	151,7	162,9
DICIEMBRE	124,8	98,8	139,6	168,1	172,7
ENERO	133,4	111,5	170,4	205,5	195,1
FEBRERO	139,9	137,2	186,9	210,7	199,5
MARZO	143,8	140,6	190,7	205,0	203,4
ABRIL	136,7	136,5	178,1	204,9	184,1
MAYO	136,0	134,2	168,6	198,6	
JUNIO	136,6	135,5	170,6	186,6	
JULIO	131,2	128,2	161,2	183,1	
AGOSTO	130,9	123,2	148,2	172,3	
SEPTIEMBRE	116,5	121,3	138,2	173,1	

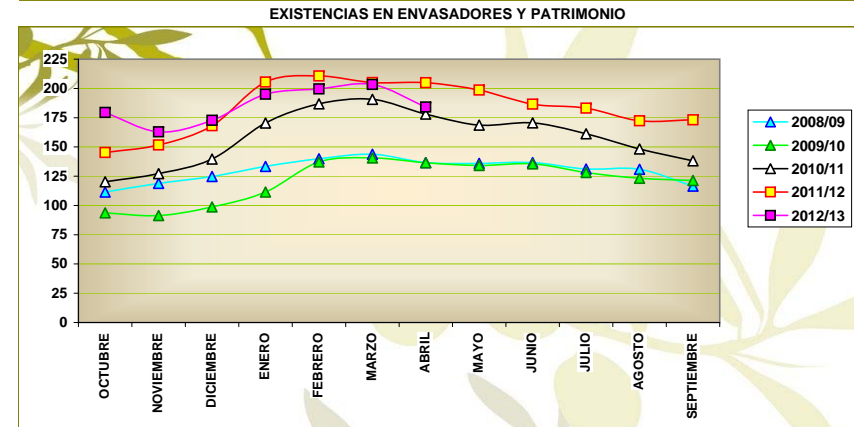

EXISTENCIAS TOTALES

	2008/09	2009/10	2010/11	2011/12	2012/13
OCTUBRE	325,1	205,2	308,0	376,1	598,6
NOVIEMBRE	346,5	248,3	293,8	429,0	590,6
DICIEMBRE	577,4	434,7	617,9	968,9	806,8
ENERO	783,5	796,1	1.053,3	1.435,7	887,5
FEBRERO	925,0	914,0	1.202,8	1.472,0	867,0
MARZO	896,3	1.054,7	1.133,0	1.388,7	826,3
ABRIL	805,0	983,5	1.030,4	1.291,2	757,0
MAYO	707,9	875,6	916,2	1.177,0	
JUNIO	590,6	764,7	805,8	1.063,3	
JULIO	471,1	640,8	690,8	939,5	
AGOSTO	385,9	536,5	590,0	819,7	
SEPTIEMBRE	285,7	420,7	474,1	692,5	

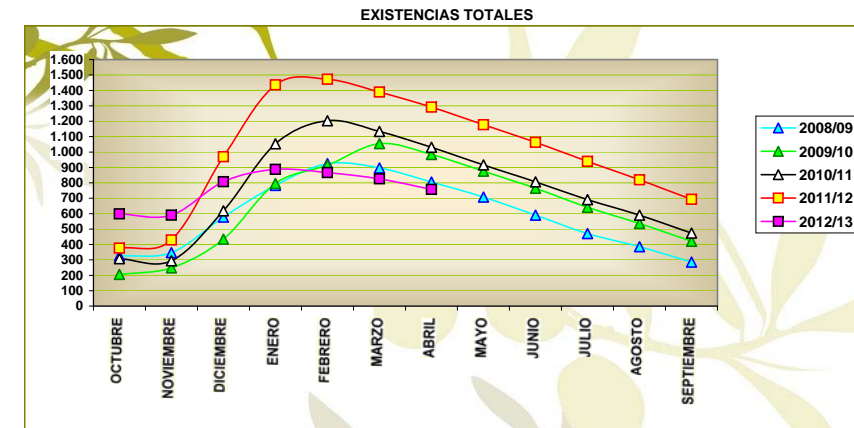

1.4 CUADROS ACUMULADOS

PRODUCCION ACUMULADA

	2008/09	2009/10	2010/11	2011/12	2012/13	% 2012 s.2011	% 2012 s. Media tres	% 2012 s. Media cuatro
OCTUBRE			6,3	18,6	6,6	-64,5		
NOVIEMBRE	104,4	133,1	104,1	188,8	93,9	-50,3	-33,9	-29,2
DICIEMBRE	423,5	406,4	535,4	844,2	390,3	-53,8	-34,4	-29,3
ENERO	725,7	863,6	1.083,8	1.422,0	548,6	-61,4	-51,2	-46,4
FEBRERO	955,2	1.087,9	1.339,6	1.571,4	597,7	-62,0	-55,2	-51,7
MARZO	1.020,9	1.352,4	1.383,6	1.605,3	607,9	-62,1	-58,0	-54,7
ABRIL	1.025,6	1.394,4	1.387,2	1.609,7	612,9	-61,9	-58,1	-54,7
MAYO	1.030,0	1.401,5	1.391,9	1.615,0				
JUNIO	1.030,0	1.401,5	1.391,9	1.615,0				
JULIO	1.030,0	1.401,5	1.391,9	1.615,0				
AGOSTO	1.030,0	1.401,5	1.391,9	1.615,0				
SEPTIEMBRE	1.030,0	1.401,5	1.391,9	1.615,0				

IMPORTACION ACUMULADA

	2008/09	2009/10	2010/11	2011/12	2012/13	% 2012 s.2011	% 2012 s. Media tres	% 2012 s. Media cuatro
OCTUBRE	1,4	3,1	0,7	2,3	6,7	191,3	229,5	257,3
NOVIEMBRE	2,9	5,8	4,1	6,0	12,8	113,3	141,5	172,3
DICIEMBRE	4,7	14,0	9,8	12,3	22,9	86,2	90,3	124,5
ENERO	11,9	19,2	13,5	18,8	31,4	67,0	82,9	98,1
FEBRERO	17,5	24,8	17,3	26,0	45,3	74,2	99,6	111,7
MARZO	20,6	30,5	20,3	31,5	60,1	90,8	119,1	133,6
ABRIL	23,3	34,0	26,7	35,8	68,1	90,2	111,7	127,4
MAYO	26,8	36,3	29,2	45,8				
JUNIO	29,6	39,6	31,7	49,4				
JULIO	31,8	42,3	35,6	52,2				
AGOSTO	34,3	44,2	40,8	56,3				
SEPTIEMBRE	38,9	47,0	43,5	59,8				

EXPORTACION ACUMULADA

	2008/09	2009/10	2010/11	2011/12	2012/13	% 2012 s.2011	% 2012 s. Media tres	% 2012 s. Media cuatro
OCTUBRE	66,2	49,9	79,3	82,8	68,6	-17,1	-2,9	-1,4
NOVIEMBRE	117,4	101,0	154,4	160,1	130,9	-18,2	-5,5	-1,7
DICIEMBRE	163,6	149,0	215,3	228,7	178,3	-22,0	-9,8	-5,7
ENERO	205,4	207,8	272,2	288,0	221,9	-23,0	-13,3	-8,8
FEBRERO	251,4	273,1	335,3	351,1	260,5	-25,8	-18,6	-13,9
MARZO	309,0	342,2	404,3	425,6	298,5	-29,9	-23,6	-19,4
ABRIL	362,0	410,3	464,6	485,1	348,5	-28,2	-23,1	-19,0
MAYO	416,2	477,4	541,4	565,6				
JUNIO	491,0	552,0	608,1	640,6				
JULIO	559,4	634,2	679,8	720,6				
AGOSTO	609,0	701,7	749,1	795,9				
SEPTIEMBRE	675,3	780,1	827,9	875,5				

MERCADO INTERIOR APARENTE ACUMULADO

	2008/09	2009/10	2010/11	2011/12	2012/13	% 2012 s.2011	% 2012 s. Media tres	% 2012 s. Media cuatro
OCTUBRE	36,4	33,7	40,4	36,1	38,6	6,9	5,1	5,3
NOVIEMBRE	69,1	75,3	80,7	79,8	77,7	-2,6	-1,1	1,9
DICIEMBRE	112,9	122,4	132,7	133,0	120,6	-9,3	-6,8	-3,7
ENERO	174,4	164,6	192,5	191,2	163,1	-14,7	-10,8	-9,7
FEBRERO	222,0	211,3	239,5	248,4	208,0	-16,3	-10,8	-9,7
MARZO	261,9	271,7	287,3	296,6	235,7	-20,5	-17,4	-15,6
ABRIL	307,6	320,3	339,6	343,3	268,0	-21,9	-19,9	-18,2
MAYO	358,4	370,5	384,3	392,3				
JUNIO	403,7	410,1	430,4	434,6				
JULIO	457,0	454,5	477,6	481,2				
AGOSTO	495,1	493,2	514,3	529,8				
SEPTIEMBRE	533,6	533,4	554,1	580,9				

MERCADO TOTAL ACUMULADO

	2008/09	2009/10	2010/11	2011/12	2012/13	% 2012 s.2011	% 2012 s. Media tres	% 2012 s. Media cuatro
OCTUBRE	102,6	83,6	119,7	118,9	107,2	-9,8	-0,2	0,9
NOVIEMBRE	186,5	176,3	235,1	239,9	208,6	-13,0	-3,9	-0,4
DICIEMBRE	276,5	271,4	348,0	361,7	298,9	-17,4	-8,6	-4,9
ENERO	379,8	372,4	464,7	479,2	385,0	-19,7	-12,3	-9,2
FEBRERO	473,4	484,4	574,8	599,5	468,5	-21,9	-15,3	-12,1
MARZO	570,9	613,9	691,6	722,2	534,2	-26,0	-21,0	-17,8
ABRIL	669,6	730,6	804,2	828,4	616,5	-25,6	-21,7	-18,7
MAYO	774,6	847,9	925,7	957,9				
JUNIO	894,7	962,1	1.038,5	1.075,2				
JULIO	1.016,4	1.088,7	1.157,4	1.201,8				
AGOSTO	1.104,1	1.194,9	1.263,4	1.325,7				
SEPTIEMBRE	1.208,9	1.313,5	1.382,0	1.456,4				

1.5 GRÁFICOS COMPARATIVOS CON LA MEDIA DE LAS CUATRO ÚLTIMAS CAMPAÑAS

PRODUCCION

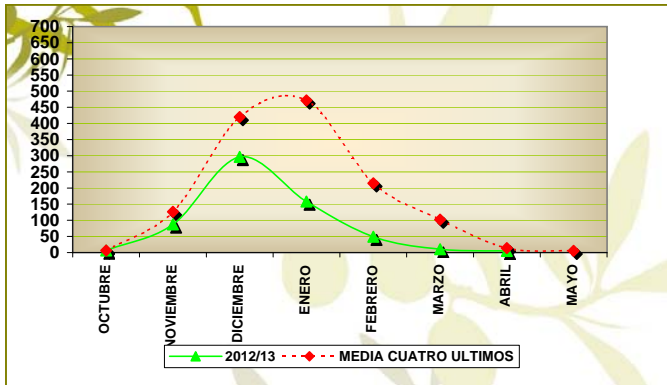

% VARIACION : -55,49

IMPORTACIONES

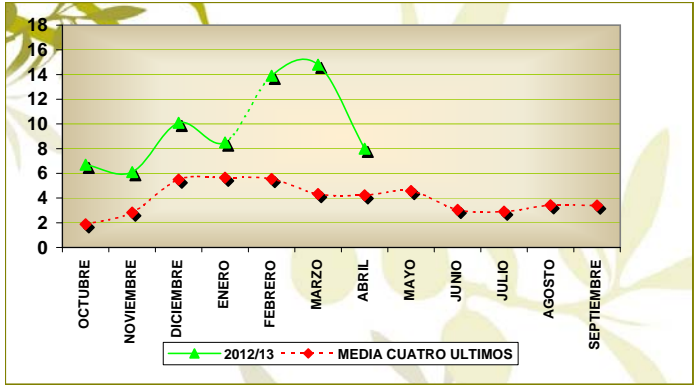

% VARIACION : 127,38

MERCADO INTERIOR APARENTE

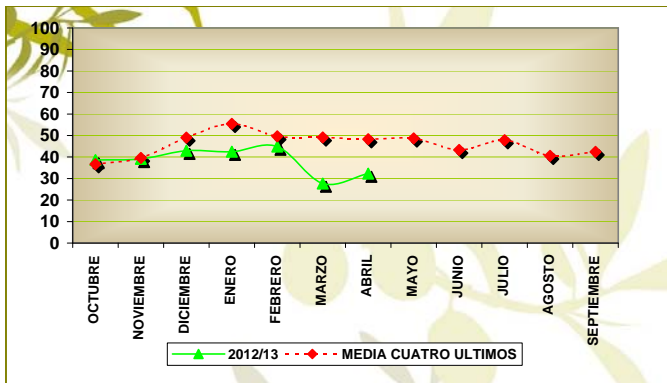

% VARIACION : -18,22

M.M.: 38,29

EXPORTACIONES

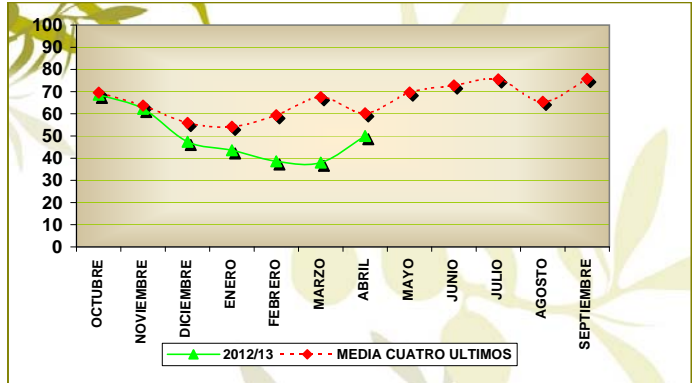

% VARIACION : -19,05

M.M.: 49,79

EXISTENCIAS ALMAZARAS (INCLUIDO FPCC)

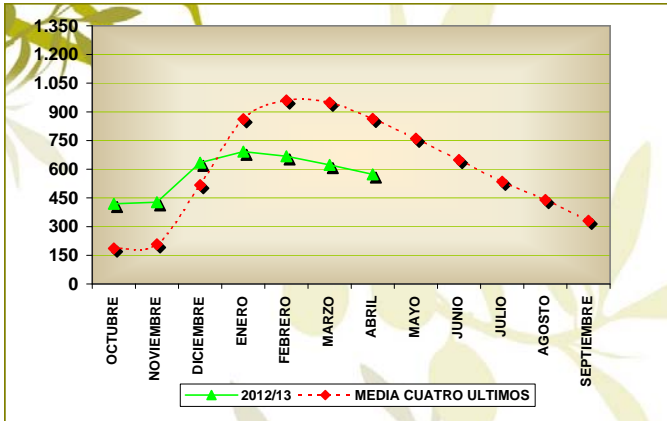

% VARIACION : -33,65

EXISTENCIAS TOTALES

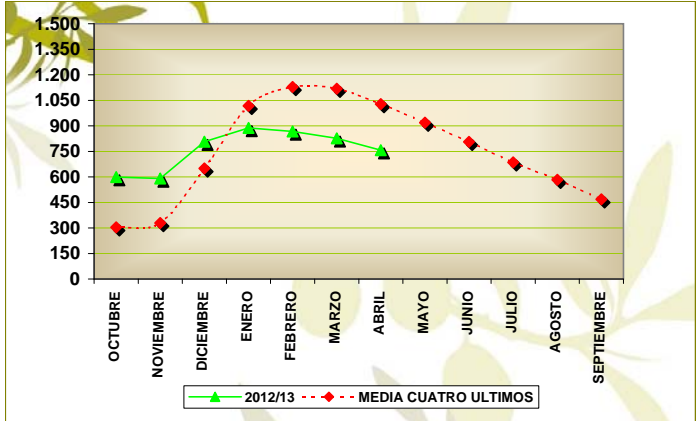

% VARIACION : -26,33

MERCADO TOTAL

MENSUAL

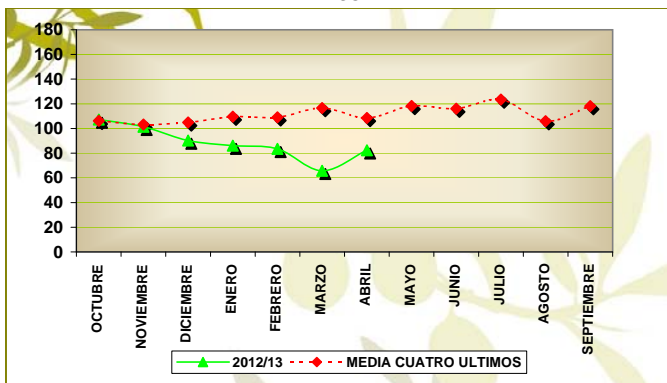

MEDIA MENSUAL 2012: 88,07

ACUMULADO

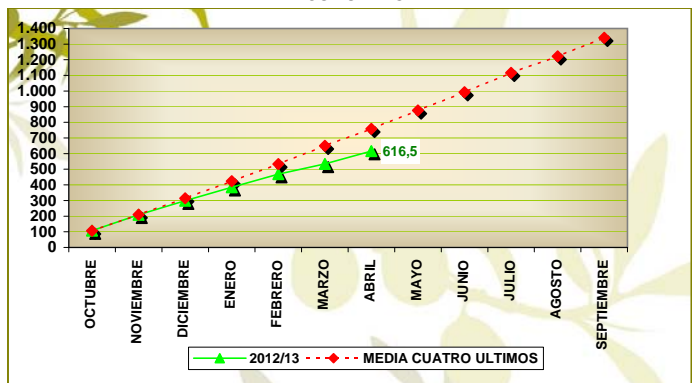

% VARIACION : -18,69

CC. AA	PROVINCIA	ALMAZARAS		EXIST. A 1 DE OCTUBRE	ENTRADAS		SALIDAS TOTALES	EXISTENCIAS FINALES
		* Nº TOTAL	** Nº DE DATOS (-%)		PRODUCCION	ADQUIRIDO		
ANDALUCIA	ALMERIA	25	22 (88%)	785,0	9.248,4		6.768,6	3.264,8
	CADIZ	14	11 (79%)	1.296,7	6.583,9	50,0	3.416,8	4.513,8
	CORDOBA	182	176 (97%)	60.634,4	139.091,2	3.270,8	108.358,0	94.638,3
	GRANADA	109	101 (93%)	46.251,9	53.866,1	1.468,0	41.384,8	60.201,1
	HUELVA	17	15 (88%)	345,4	4.935,2	25,2	3.033,0	2.272,8
	JAEN	323	313 (97%)	254.381,6	140.067,2	5.608,0	178.832,1	221.224,7
	MALAGA	67	63 (94%)	14.992,1	43.455,4	33,9	29.897,0	28.584,4
	SEVILLA	79	78 (99%)	9.290,4	77.678,7	841,7	45.989,4	41.821,4
	TOTAL :	816	779 (95%)	387.977,4	474.926,0	11.297,5	417.679,5	456.521,4
ARAGON	HUESCA	30	27 (90%)	163	1.299,2	136,7	1.375,6	223,3
	TERUEL	31	31 (100%)	797,3	2.014,3	144,0	1.844,7	1.110,9
	ZARAGOZA	42	39 (93%)	581,2	3.914,1	114,5	3.193,0	1.416,8
	TOTAL :	103	97 (94%)	1.541,5	7.227,6	395,1	6.413,2	2.751,0
BALEARES	BALEARES	9	7 (78%)	41,8	446,4	8,7	397,2	99,7
	TOTAL :	9	7 (78%)	41,8	446,4	8,7	397,2	99,7
C. VALENCIANA	ALICANTE	36	31 (86%)	851,8	7.910,9	151,5	5.650,9	3.263,3
	CASTELLON	50	47 (94%)	393,8	7.430,1	140,7	6.372,4	1.592,2
	VALENCIA	49	46 (94%)	686,2	6.920,0		5.613,5	1.992,7
	TOTAL :	135	124 (92%)	1.931,8	22.261,0	292,2	17.636,9	6.848,2
CASTILLA LA MANCHA	ALBACETE	32	31 (97%)	2.312,7	6.732,2	32,5	5.908,7	3.168,6
	CIUDAD REAL	76	68 (89%)	16.987,9	18.926,0	184,2	15.383,7	20.714,3
	CUENCA	25	23 (92%)	1.329,3	2.366,9	31	1.762,3	1.964,9
	GUADALAJARA	8	8 (100%)	885,9	510,1	72,3	718,6	749,7
	TOLEDO	106	99 (93%)	11.467,8	14.162,5	245,8	12.392,8	13.483,3
	TOTAL :	247	229 (93%)	32.983,5	42.697,6	565,7	36.166,1	40.080,8
CASTILLA Y LEON	AVILA	9	8 (89%)	29,2	482,2	9,8	405,0	116,2
	SALAMANCA	7	7 (100%)	14,0	164,0		159,3	18,7
	VALLADOLID	1	1 (100%)		61,1			61,1
	ZAMORA	2	2 (100%)		6,4			6,4
	TOTAL :	19	18 (95%)	43,2	713,7	9,8	564,4	202,4
CATALUÑA	BARCELONA	15	14 (93%)	60,1	756,2	48,1	800,7	63,7
	GIRONA	11	9 (82%)	143,0	656,8	137,2	742,2	194,8
	LLEIDA	57	53 (93%)	328,2	6.009,9	173,0	5.001,7	1.509,4
	TARRAGONA	115	105 (91%)	941,2	20.124,4	302,5	16.408,2	4.959,9
	TOTAL :	198	181 (91%)	1.472,5	27.547,2	660,8	22.952,7	6.727,7
EXTREMADURA	BADAJOS	77	70 (91%)	5.598,8	20.297,3	1.456,8	14.787,0	12.565,9
	CACERES	40	33 (83%)	468,5	3.707,4	323,7	3.550,9	948,7
	TOTAL :	117	103 (88%)	6.067,4	24.004,7	1.780,5	18.337,9	13.514,6
GALICIA	LUGO	1	1 (100%)	,4	,5		,4	,5
	OURENSE	2	2 (100%)	,7	2,3	1,9	3,2	1,7
	TOTAL :	3	3 (100%)	1,1	2,7	1,9	3,6	2,1
LA RIOJA	LA RIOJA	23	21 (91%)	231,1	1.368,6	42,4	1.050,4	591,7
	TOTAL :	23	21 (91%)	231,1	1.368,6	42,4	1.050,4	591,7
MADRID	MADRID	20	20 (100%)	1.009,5	624,1	56,2	810,2	879,5
	TOTAL :	20	20 (100%)	1.009,5	624,1	56,2	810,2	879,5
MURCIA	MURCIA	39	36 (92%)	1.343,3	7.754,2	364,8	6.815,4	2.646,9
	TOTAL :	39	36 (92%)	1.343,3	7.754,2	364,8	6.815,4	2.646,9
NAVARRA	NAVARRA	17	15 (88%)	674,6	3.284,9	189,5	2.796,5	1.352,4
	TOTAL :	17	15 (88%)	674,6	3.284,9	189,5	2.796,5	1.352,4
PAIS VASCO	ALAVA	4	3 (75%)		38,6	1,8	34,5	5,9
	TOTAL :	4	3 (75%)		38,6	1,8	34,5	5,9
TOTAL NACIONAL		1.750	1.636 (93%)	435.318,7	612.897,2	15.666,9	531.658,5	532.224,4

* Número de Almazaras Existentes en la Campaña.

** Número de Almazaras que han Declarado en la Campaña para el Mes Indicado.

Datos Expresados en Toneladas.

Fuente AAO.

COMUNIDAD AUTONOMA	PROVINCIA	OCTUBRE	NOVIEMBRE	DICIEMBRE	ENERO	FEBRERO	MARZO	ABRIL	MAYO	TOTAL
ANDALUCIA	ALMERIA	362,4	2.093,8	4.806,1	1.576,1	354,2	55,1	,7		9.248,4
	CADIZ	20,5	1.897,0	3.386,0	1.122,8	157,6				6.583,9
	CORDOBA	1.019,0	16.672,7	58.050,6	40.200,1	16.266,7	4.430,2	2.452,0		139.091,2
	GRANADA	7,7	1.922,8	23.904,5	16.390,0	8.685,5	1.967,6	988,1		53.866,1
	HUELVA	63,4	2.013,1	2.502,4	356,3					4.935,2
	JAEN	154,3	6.351,5	84.278,6	41.830,6	7.152,7	190,9	108,5		140.067,2
	MALAGA	292,2	4.171,5	16.359,0	11.365,5	8.406,4	1.964,0	896,9		43.455,4
	SEVILLA	2.041,9	18.417,8	38.245,1	16.507,3	2.013,8	318,9	134,0		77.678,7
	TOTAL :	3.961,3	53.540,0	231.532,3	129.348,6	43.036,9	8.926,7	4.580,2		474.926,0
ARAGON	HUESCA	16,4	734,1	478,9	68,1		1,7			1.299,2
	TERUEL	39,1	442,9	1.176,0	332,7	19,3	4,3			2.014,3
	ZARAGOZA	64,2	1.407	2.086,9	301,1	34,4	20,7			3.914,1
		TOTAL :	119,7	2.584,0	3.741,8	701,8	53,7	26,7		
BALEARES	BALEARES	55,1	257,9	119,9	9,2	3,6	,8			446,4
		TOTAL :	55,1	257,9	119,9	9,2	3,6	,8		
C. VALENCIANA	ALICANTE	67,1	1.327,9	3.891,2	2.086,6	532,8	4,6	,7		7.910,9
	CASTELLON	138,1	2.024,5	3.164,5	1.139,8	580,3	262,5	120,6		7.430,1
	VALENCIA	3,0	1.764,2	4.419,2	645,8	34,8	39	14,1		6.920,0
		TOTAL :	208,2	5.116,6	11.474,8	3.872,2	1.147,8	306,0	135,3	
CASTILLA LA MANCHA	ALBACETE	4,7	1.069,0	3.681,0	1.719,7	216,9	33,0	7,9		6.732,2
	CIUDAD REAL	15,5	1.580,8	10.023,8	6.808,3	487,2	10,0	,4		18.926,0
	CUENCA	8,2	361,8	1.406,8	506	83,9		,3		2.366,9
	GUADALAJARA		66,8	239,3	154,1	49,9				510,1
	TOLEDO	48,4	1.225,4	3.794,1	7.577,9	1.474,4	24,0	18,4		14.162,5
		TOTAL :	76,8	4.303,7	19.145,0	16.766,0	2.312,2	67,0	26,9	
CASTILLA Y LEON	AVILA		42,9	351,6	80,5	7,3				482,2
	SALAMANCA	8,4	62,1	91,4	2,1					164,0
	VALLADOLID		49,0	12,1						61,1
	ZAMORA			6,4						6,4
		TOTAL :	8,4	154,0	461,4	82,7	7,3			
CATALUÑA	BARCELONA	1,4	265,7	416,5	72,1	,4				756,2
	GIRONA	22,7	291,5	283,4	58,8	,3				656,8
	LLEIDA	15,3	2.481,9	2.993,2	461,6	18,5		39,5		6.009,9
	TARRAGONA	388,8	6.584,6	7.147,8	3.045,7	1.881,8	856,8	218,9		20.124,4
		TOTAL :	428,2	9.623,6	10.841,0	3.638,3	1.901,0	856,8	258,3	
EXTREMADURA	BADAJOS	473,5	6.234,0	11.217,3	2.034,6	324,9	12,9	,2		20.297,3
	CACERES	585,3	1.204,3	1.422,6	465,4	29,4	,5			3.707,4
		TOTAL :	1.058,8	7.438,2	12.639,9	2.500,0	354,2	13,3	,2	
GALICIA	LUGO			,5						,5
	OURENSE			1,8	,4					2,3
		TOTAL :			2,3	,4				2,7
LA RIOJA	LA RIOJA	18,3	622,6	721,8	5,6		,4			1.368,6
		TOTAL :	18,3	622,6	721,8	5,6		,4		1.368,6
MADRID	MADRID	,3	13,2	159,6	398,5	52,5				624,1
		TOTAL :	,3	13,2	159,6	398,5	52,5			624,1
MURCIA	MURCIA	658,9	2.206,8	3.725,2	929,2	194,2	8,5	31,4		7.754,2
		TOTAL :	658,9	2.206,8	3.725,2	929,2	194,2	8,5	31,4	7.754,2
NAVARRA	NAVARRA	27,3	1.436,7	1.765,5	50,1	4,4	,9			3.284,9
		TOTAL :	27,3	1.436,7	1.765,5	50,1	4,4	,9		3.284,9
PAIS VASCO	ALAVA		5,5	32,3	,8					38,6
		TOTAL :		5,5	32,3	,8				38,6
TOTAL NACIONAL		6.621,3	87.302,7	296.362,6	158.303,4	49.067,8	10.207,2	5.032,4		612.897,2

COMUNIDAD AUTONOMA	PROVINCIA	OCTUBRE	NOVIEMBRE	DICIEMBRE	ENERO	FEBRERO	MARZO	ABRIL	MAYO	TOTAL
ANDALUCIA	ALMERIA		233,9	933,7	235,2	73,6	12,8	,7		1.489,9
	CADIZ		1.306,3	3.101,9	1.033,5	156,3				5.598,0
	CORDOBA	140,8	5.678,9	30.302,9	21.980,1	9.257,3	2.272,4	1.259,7		70.892,0
	GRANADA		1.161,8	15.809,4	10.348,4	5.936,4	1.529,5	650,4		35.436,1
	HUELVA	51,6	1.867,4	2.300,0	301,6					4.520,6
	JAEN	26,8	3.066,7	63.938,3	29.522,4	4.137,5	1,2	58,3		100.751,1
	MALAGA	189,8	2.956,3	13.827,2	9.839,6	7.524,3	1.753,2	825,8		36.916,3
	SEVILLA	536,3	12.106	27.862,1	12.353,7	1.025,1	94			53.977,3
	TOTAL :	945,3	28.377,4	158.075,4	85.614,5	28.110,5	5.663,2	2.795,0		309.581,3
ARAGON	HUESCA		222,0	131,8	12,9					366,7
	TERUEL		69,3	673,2	178,8	12,1	4,2			937,5
	ZARAGOZA		259,7	958,6	177,1	21,5	20,7			1.437,6
	TOTAL :		551,0	1.763,5	368,8	33,6	24,8			2.741,8
BALEARES	BALEARES	37,4	167,4	91,2	8,4	3,3	,8			308,4
	TOTAL :	37,4	167,4	91,2	8,4	3,3	,8			308,4
C. VALENCIANA	ALICANTE	27,6	735,6	2.916,1	1.730,1	403,9	2,4			5.815,6
	CASTELLON	96,4	1.546,9	2.281,9	753,7	431,5	189,9	92,5		5.392,9
	VALENCIA	3,0	1.622,4	4.125,9	565,2	21,4	39	14,1		6.391,0
	TOTAL :	127,0	3.904,9	9.323,9	3.049,0	856,8	231,3	106,6		17.599,5
CASTILLA LA MANCHA	ALBACETE		85,7	1.023,8	390,2	10,9				1.510,6
	CIUDAD REAL		605,1	6.732,3	4.595,4	171,9	,6	,4		12.105,8
	CUENCA		13,3	718,0	212,6	32,4		,3		976,5
	GUADALAJARA		4,3	,7						5
	TOLEDO		351,8	2.258,5	5.386,7	1.179,9	19,5	2,7		9.199,0
	TOTAL :		1.060,1	10.733,2	10.584,9	1.395,2	20,1	3,4		23.796,9
CASTILLA Y LEON	AVILA		21,2	253,3	30,8					305,3
	SALAMANCA	7,1	27,7	11,3						46,1
	ZAMORA			6,4						6,4
	TOTAL :	7,1	48,9	270,9	30,8					357,7
CATALUÑA	BARCELONA		30,7	89,4	30,0	,4				150,6
	GIRONA	14,7	127,5	138,8	25,3					306,2
	LLEIDA	2,9	1.563,5	2.071,3	327,9	11,2		39,5		4.016,3
	TARRAGONA	256,9	4.910,4	4.876,3	1.923,1	1.197,6	551,5	146,8		13.862,5
	TOTAL :	274,4	6.632,0	7.175,8	2.306,4	1.209,2	551,5	186,2		18.335,5
EXTREMADURA	BADAJOS	57,8	2.926,6	7.109,4	1.294,7	102,0		,2		11.490,7
	CACERES	282,4	518,5	870,7	313,2	17,9				2.002,6
	TOTAL :	340,2	3.445,1	7.980,1	1.607,9	119,9		,2		13.493,3
LA RIOJA	LA RIOJA		155,1	307,7	4,6		,4			467,8
	TOTAL :		155,1	307,7	4,6		,4			467,8
MADRID	MADRID			109,0	294,6	43,1				446,7
	TOTAL :			109,0	294,6	43,1				446,7
MURCIA	MURCIA	33,1	339,9	889,9	287,2	39,9				1.590,0
	TOTAL :	33,1	339,9	889,9	287,2	39,9				1.590,0
NAVARRA	NAVARRA		471,4	1.153,1	27,5	4,4	,9			1.657,3
	TOTAL :		471,4	1.153,1	27,5	4,4	,9			1.657,3
PAIS VASCO	ALAVA		,3	8,2						8,5
	TOTAL :		,3	8,2						8,5
TOTAL NACIONAL		1.764,5	45.153,5	197.881,9	104.184,6	31.815,9	6.492,9	3.091,3		390.384,6

COMUNIDAD AUTONOMA	PROVINCIA	OCTUBRE	NOVIEMBRE	DICIEMBRE	ENERO	FEBRERO	MARZO	ABRIL	MAYO	TOTAL
ANDALUCIA	ALMERIA	362,4	1.859,8	3.872,5	1.340,8	280,6	42,3			7.758,4
	CADIZ	20,5	590,7	284,1	89,3	1,3				985,9
	CORDOBA	878,2	10.993,8	27.747,8	18.220,0	7.009,4	2.157,8	1.192,3		68.199,2
	GRANADA	7,7	760,9	8.095,0	6.041,6	2.749,1	438,1	337,6		18.430,0
	HUELVA	11,8	145,7	202,4	54,7					414,5
	JAEN	127,6	3.284,8	20.340,4	12.308,2	3.015,2	189,8	50,2		39.316,1
	MALAGA	102,4	1.215,1	2.531,8	1.525,9	882,1	210,7	71,1		6.539,1
	SEVILLA	1.505,5	6.311,8	10.382,9	4.153,6	988,7	224,9	134,0		23.701,5
	TOTAL :	3.016,0	25.162,6	73.456,8	43.734,1	14.926,4	3.263,6	1.785,2		165.344,7
ARAGON	HUESCA	16,4	512,1	347,2	55,1		1,7			932,5
	TERUEL	39,1	373,6	502,8	153,9	7,2	,1			1.076,8
	ZARAGOZA	64,2	1.147,3	1.128,3	123,9	12,9				2.476,6
	TOTAL :	119,7	2.033,0	1.978,3	332,9	20,1	1,9			4.485,8
BALEARES	BALEARES	17,7	90,5	28,7	,8	,3				138,0
	TOTAL :	17,7	90,5	28,7	,8	,3				138,0
C. VALENCIANA	ALICANTE	39,5	592,3	975,1	356,5	128,9	2,2	,7		2.095,3
	CASTELLON	41,6	477,6	882,6	386,1	148,7	72,6	28,1		2.037,3
	VALENCIA		141,8	293,2	80,7	13,4				529,1
	TOTAL :	81,2	1.211,8	2.150,9	823,3	291,0	74,7	28,8		4.661,6
CASTILLA LA MANCHA	ALBACETE	4,7	983,3	2.657,2	1.329,6	206,0	33,0	7,9		5.221,6
	CIUDAD REAL	15,5	975,7	3.291,5	2.212,8	315,2	9,4			6.820,2
	CUENCA	8,2	348,5	688,8	293,4	51,5				1.390,4
	GUADALAJARA		62,5	238,6	154,1	49,9				505,1
	TOLEDO	48,4	873,6	1.535,7	2.191,2	294,5	4,5	15,7		4.963,5
	TOTAL :	76,8	3.243,6	8.411,8	6.181,1	917,1	47,0	23,5		18.900,8
CASTILLA Y LEON	AVILA		21,7	98,3	49,7	7,3				177,0
	SALAMANCA	1,3	34,4	80,1	2,1					117,9
	VALLADOLID		49,0	12,1						61,1
	ZAMORA									
	TOTAL :	1,3	105,1	190,5	51,9	7,3				356,0
CATALUÑA	BARCELONA	1,4	235,0	327,1	42,1					605,6
	GIRONA	8,1	164,0	144,7	33,5	,3				350,6
	LLEIDA	12,4	918,4	921,9	133,7	7,3				1.993,6
	TARRAGONA	132,0	1.674,2	2.271,5	1.122,6	684,2	305,3	72,1		6.261,9
	TOTAL :	153,8	2.991,6	3.665,2	1.331,9	691,8	305,3	72,1		9.211,7
EXTREMADURA	BADAJOS	415,6	3.307,4	4.107,8	739,9	222,9	12,9			8.806,6
	CACERES	303,0	685,7	551,9	152,2	11,4	,5			1.704,8
	TOTAL :	718,6	3.993,2	4.659,8	892,1	234,4	13,3			10.511,3
GALICIA	LUGO			,5						,5
	OURENSE			1,8	,4					2,3
	TOTAL :			2,3	,4					2,7
LA RIOJA	LA RIOJA	18,3	467,5	414,0	1					900,8
	TOTAL :	18,3	467,5	414,0	1					900,8
MADRID	MADRID	,3	13,2	50,6	103,9	9,4				177,3
	TOTAL :	,3	13,2	50,6	103,9	9,4				177,3
MURCIA	MURCIA	625,8	1.866,9	2.835,3	642,1	154,4	8,5	31,4		6.164,3
	TOTAL :	625,8	1.866,9	2.835,3	642,1	154,4	8,5	31,4		6.164,3
NAVARRA	NAVARRA	27,3	965,3	612,4	22,6					1.627,6
	TOTAL :	27,3	965,3	612,4	22,6					1.627,6
PAIS VASCO	ALAVA		5,2	24,1	,8					30,1
	TOTAL :		5,2	24,1	,8					30,1
TOTAL NACIONAL		4.856,8	42.149,2	98.480,7	54.118,8	17.251,9	3.714,3	1.941,0		222.512,7

COMUNIDAD AUTONOMA	PROVINCIA	ALMAZARAS Nº *			PRODUCCIÓN		
		TOTALES	COOPERATIVAS	INDUSTRIALES	TOTALES	COOPERATIVAS	INDUSTRIALES
ANDALUCIA	ALMERIA	24	6 (25%)	18 (75%)	9.248,4	1.489,9 (16%)	7.758,4 (84%)
	CADIZ	13	4 (31%)	9 (69%)	6.583,9	5.598,0 (85%)	985,9 (15%)
	CORDOBA	183	73 (40%)	110 (60%)	139.091,2	70.892,0 (51%)	68.199,2 (49%)
	GRANADA	107	45 (42%)	62 (58%)	53.866,1	35.436,1 (66%)	18.430,0 (34%)
	HUELVA	17	15 (88%)	2 (12%)	4.935,2	4.520,6 (92%)	414,5 (8%)
	JAEN	324	194 (60%)	130 (40%)	140.067,2	100.751,1 (72%)	39.316,1 (28%)
	MALAGA	66	42 (64%)	24 (36%)	43.455,4	36.916,3 (85%)	6.539,1 (15%)
	SEVILLA	79	49 (62%)	30 (38%)	77.678,7	53.977,3 (69%)	23.701,5 (31%)
	TOTAL CCAA :	813	428 (53%)	385 (47%)	474.926,0	309.581,3 (65%)	165.344,7 (35%)
ARAGON	HUESCA	29	11 (38%)	18 (62%)	1.299,2	366,7 (28%)	932,5 (72%)
	TERUEL	31	17 (55%)	14 (45%)	2.014,3	937,5 (47%)	1.076,8 (53%)
	ZARAGOZA	42	24 (57%)	18 (43%)	3.914,1	1.437,6 (37%)	2.476,6 (63%)
	TOTAL CCAA :	102	52 (51%)	50 (49%)	7.227,6	2.741,8 (38%)	4.485,8 (62%)
BALEARES	BALEARES	9	4 (44%)	5 (56%)	446,4	308,4 (69%)	138,0 (31%)
	TOTAL CCAA :	9	4 (44%)	5 (56%)	446,4	308,4 (69%)	138,0 (31%)
C. VALENCIANA	ALICANTE	36	26 (72%)	10 (28%)	7.910,9	5.815,6 (74%)	2.095,3 (26%)
	CASTELLON	51	42 (82%)	9 (18%)	7.430,1	5.392,9 (73%)	2.037,3 (27%)
	VALENCIA	49	42 (86%)	7 (14%)	6.920,0	6.391,0 (92%)	529,1 (8%)
	TOTAL CCAA :	136	110 (81%)	26 (19%)	22.261,1	17.599,5 (79%)	4.661,6 (21%)
CASTILLA LA MANCHA	ALBACETE	32	12 (38%)	20 (63%)	6.732,2	1.510,6 (22%)	5.221,6 (78%)
	CIUDAD REAL	76	43 (57%)	33 (43%)	18.926,0	12.105,8 (64%)	6.820,2 (36%)
	CUENCA	25	12 (48%)	13 (52%)	2.366,9	976,5 (41%)	1.390,4 (59%)
	GUADALAJARA	8	2 (25%)	6 (75%)	510,1	5 (1%)	505,1 (99%)
	TOLEDO	105	55 (52%)	50 (48%)	14.162,5	9.199,0 (65%)	4.963,5 (35%)
	TOTAL CCAA :	246	124 (50%)	122 (50%)	42.697,6	23.796,9 (56%)	18.900,8 (44%)
CASTILLA Y LEON	AVILA	9	6 (67%)	3 (33%)	482,2	305,3 (63%)	177,0 (37%)
	SALAMANCA	7	3 (43%)	4 (57%)	164,0	46,1 (28%)	117,9 (72%)
	VALLADOLID	1	0 (0%)	1 (100%)	61,1		61,1 (100%)
	ZAMORA	2	1 (50%)	1 (50%)	6,4	6,4 (100%)	(0%)
	TOTAL CCAA :	19	10 (53%)	9 (47%)	713,7	357,7 (50%)	356,0 (50%)
CATALUÑA	BARCELONA	15	4 (27%)	11 (73%)	756,2	150,6 (20%)	605,6 (80%)
	GIRONA	11	3 (27%)	8 (73%)	656,8	306,2 (47%)	350,6 (53%)
	LLEIDA	56	30 (54%)	26 (46%)	6.009,9	4.016,3 (67%)	1.993,6 (33%)
	TARRAGONA	116	75 (65%)	41 (35%)	20.124,4	13.862,5 (69%)	6.261,9 (31%)
	TOTAL CCAA :	198	112 (57%)	86 (43%)	27.547,2	18.335,5 (67%)	9.211,7 (33%)
EXTREMADURA	BADAJOS	76	37 (49%)	39 (51%)	20.297,3	11.490,7 (57%)	8.806,6 (43%)
	CACERES	39	20 (51%)	19 (49%)	3.707,4	2.002,6 (54%)	1.704,8 (46%)
	TOTAL CCAA :	115	57 (50%)	58 (50%)	24.004,7	13.493,3 (56%)	10.511,3 (44%)
GALICIA	LUGO	1	0 (0%)	1 (100%)	,5		,5 (100%)
	OURENSE	2	0 (0%)	2 (100%)	2,3		2,3 (100%)
	TOTAL CCAA :	3	0 (0%)	3 (100%)	2,7	(0%)	2,7 (100%)
LA RIOJA	LA RIOJA	23	14 (61%)	9 (39%)	1.368,6	467,8 (34%)	900,8 (66%)
	TOTAL CCAA :	23	14 (61%)	9 (39%)	1.368,6	467,8 (34%)	900,8 (66%)
MADRID	MADRID	20	12 (60%)	8 (40%)	624,1	446,7 (72%)	177,3 (28%)
	TOTAL CCAA :	20	12 (60%)	8 (40%)	624,1	446,7 (72%)	177,3 (28%)
MURCIA	MURCIA	39	9 (23%)	30 (77%)	7.754,2	1.590,0 (21%)	6.164,3 (80%)
	TOTAL CCAA :	39	9 (23%)	30 (77%)	7.754,2	1.590,0 (21%)	6.164,3 (80%)
NAVARRA	NAVARRA	17	10 (59%)	7 (41%)	3.284,9	1.657,3 (50%)	1.627,6 (50%)
	TOTAL CCAA :	17	10 (59%)	7 (41%)	3.284,9	1.657,3 (50%)	1.627,6 (50%)
PAIS VASCO	ALAVA	4	2 (50%)	2 (50%)	38,6	8,5 (22%)	30,1 (78%)
	TOTAL CCAA :	4	2 (50%)	2 (50%)	38,6	8,5 (22%)	30,1 (78%)
TOTAL NACIONAL		1.744	944 (54%)	800 (46%)	612.897,3	390.384,6 (64%)	222.512,7 (36%)

* Almazaras que han notificado su producción al menos una vez en la campaña.

Datos Expresados en Toneladas

Fuente AAO.

ALMAZARAS COOPERATIVAS

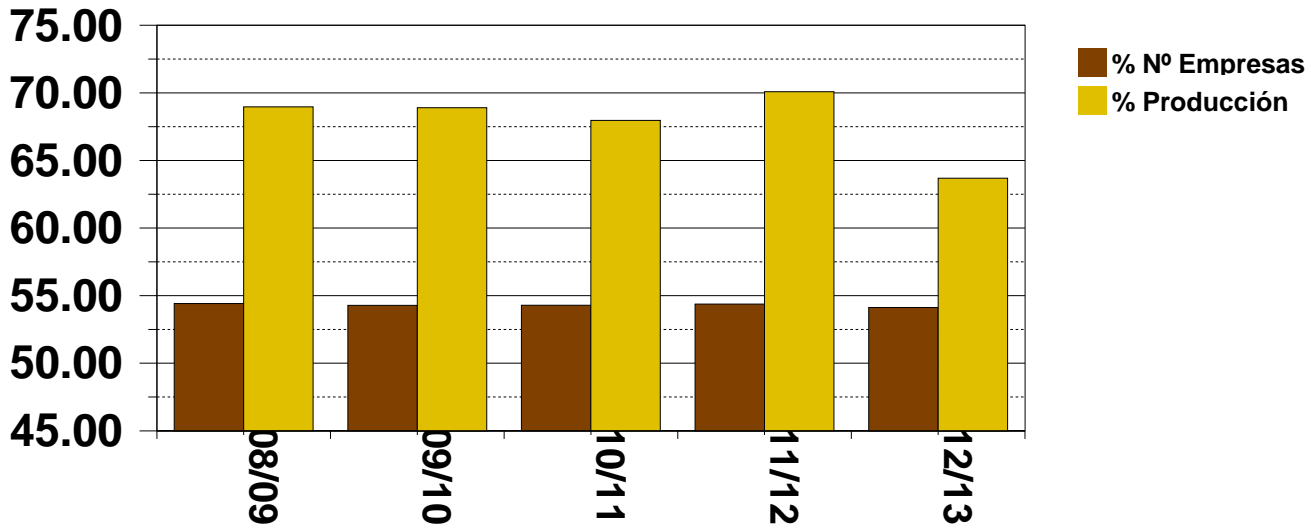

Campaña	08/09	09/10	10/11	11/12	12/13
■ Número %	54,42	54,28	54,29	54,38	54,13
■ Producción %	68,97	68,91	67,97	70,09	63,69

ALMAZARAS INDUSTRIALES

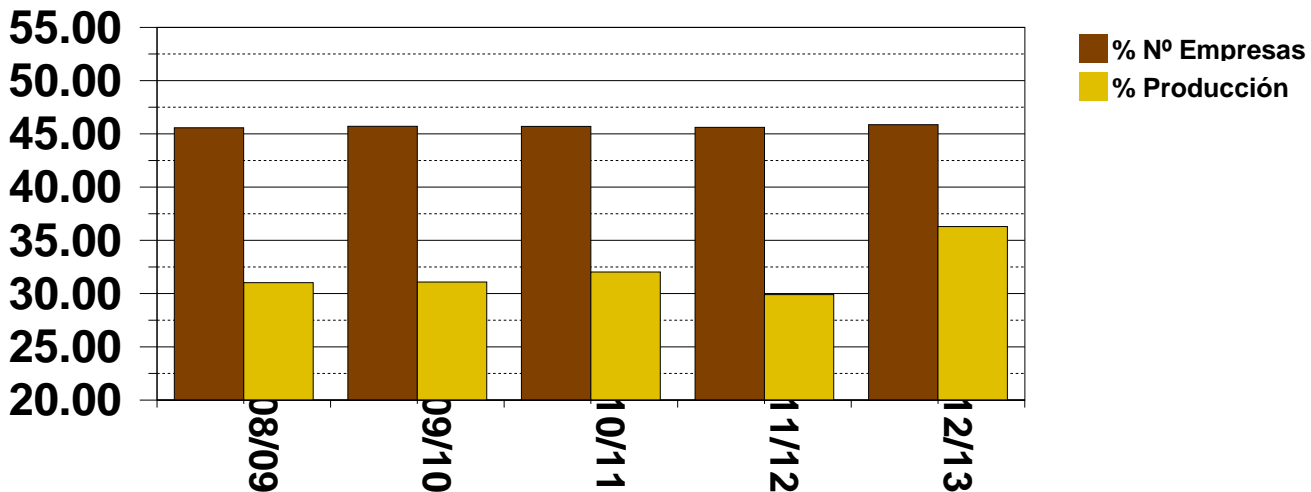

Campaña	08/09	09/10	10/11	11/12	12/13
■ Número %	45,58	45,72	45,71	45,62	45,87
■ Producción %	31,03	31,09	32,03	29,91	36,31

COMUNIDAD AUTONOMA	PROVINCIA	OCTUBRE	NOVIEMBRE	DICIEMBRE	ENERO	FEBRERO	MARZO	ABRIL	MAYO	TOTAL
ANDALUCIA	ALMERIA	17,11	15,91	18,84	21,49	24,31	24,78			18,60
	CADIZ	13,05	15,36	16,59	19,05	21,63				16,65
	CORDOBA	12,74	14,54	16,94	19,13	19,73	20,20	19,91		17,58
	GRANADA	12,46	16,80	20,46	21,70	21,14	21,0	20,01		20,80
	HUELVA	14,01	14,10	16,99	19,09					15,76
	JAEN	13,02	16,20	19,48	21,70	23,41	25,29	24,16		20,12
	MALAGA	10,11	15,56	16,90	18,75	19,14	19,32	19,80		17,69
	SEVILLA	13,72	14,65	16,05	18,70	20,90	23,07	29,08		16,26
	TOTAL :		13,32	14,97	17,98	20,13	20,46	20,32	20,12	
ARAGON	HUESCA	17,61	15,68	18,84	20,82					16,98
	TERUEL	15,03	17,53	20,34	22,20	23,52	13,83			19,79
	ZARAGOZA	14,01	16,36	20,23	22,90	24,89	27,46			18,72
	TOTAL :		14,75	16,35	20,07	22,35	24,31	23,49		
BALEARES	BALEARES	14,77	14,39	15,44	23,62	25,95	21,87			14,89
	TOTAL :		14,77	14,39	15,44	23,62	25,95	21,87		
C. VALENCIANA	ALICANTE	14,58	15,90	19,25	22,76	24,15	24,51			19,87
	CASTELLON	13,52	15,89	19,10	24,34	25,97	27,19	30,75		19,25
	VALENCIA	16,53	16,35	20,16	23,25	22,21				19,25
	TOTAL :		13,85	16,05	19,55	23,28	25,26	27,16	30,75	
CASTILLA LA MANCHA	ALBACETE	15,09	15,36	19,18	22,47	20,26	22,60			19,18
	CIUDAD REAL	16,59	17,68	20,38	21,66	20,14	21,16			20,66
	CUENCA	15,77	16,14	18,52	19,74	20,15				18,39
	GUADALAJARA		15,52	17,61	19,93	21,03				18,22
	TOLEDO	14,05	15,87	19,33	21,40	24,48	24,87	22,0		20,46
	TOTAL :		15,04	16,37	19,75	21,54	23,04	23,14	22	
CASTILLA Y LEON	AVILA		14,11	14,16	14,40	21,79				14,27
	SALAMANCA	7,91	9,83	11,28	10,98					10,47
	VALLADOLID		17,80	17,15						17,67
	ZAMORA			10,0						10,0
	TOTAL :		7,91	12,72	13,46	14,29	21,79			
CATALUÑA	BARCELONA	13,38	13,84	19,23	20,63	22,40				16,99
	GIRONA	13,80	13,53	17,40	19,72	26,42				15,46
	LLEIDA	12,37	16,02	20,52	21,54	21,99				18,42
	TARRAGONA	12,54	14,63	19,16	22,97	25,87	26,20	28,17		18,29
	TOTAL :		12,6	14,9	19,47	22,67	25,83	26,2	28,17	
EXTREMADURA	BADAJOS	13,57	16,27	17,88	19,18	23,14	23,46			17,39
	CACERES	10,77	11,22	14,33	16,53	17,10	9,95			12,75
	TOTAL :		11,87	15,16	17,39	18,6	22,4	22,45		
GALICIA	LUGO			12,57						12,57
	OURENSE			11,70	13,23					11,91
	TOTAL :			11,86	13,23					12,07
LA RIOJA	LA RIOJA		16,02	19,31	19,46					17,64
	TOTAL :		16,02	19,31	19,46					17,64
MADRID	MADRID	9,76	18,02	17,53	21,55	27,34				20,63
	TOTAL :		9,76	18,02	17,53	21,55	27,34			20,63
MURCIA	MURCIA	16,11	15,22	17,14	20,15	22,97	20,90			16,91
	TOTAL :		16,11	15,22	17,14	20,15	22,97	20,9		16,91
NAVARRA	NAVARRA	10,13	14,59	19,01	16,85					16,65
	TOTAL :		10,13	14,59	19,01	16,85				16,65
PAIS VASCO	ALAVA		13,69	19,01	17,95					17,99
	TOTAL :		13,69	19,01	17,95					17,99
TOTAL NACIONAL			13,27	15,14	18,18	20,38	20,84	20,89	20,5	18,37

AUTONOMIA	PROVINCIA	Sist. Trad		Sist. 2F		Sist. 3F		Sist. Mixto		Sist. Resto		Rendi. Medio	* Total Almazas
		% Nº	Rend.	% Nº	Rend.	% Nº	Rend.	% Nº	Rend.	% Nº	Rend.		
ANDALUCIA	ALMERIA	8,33	20,09	91,67	18,59							18,6	24
	CADIZ	23,08	13,87	76,92	16,75							16,68	13
	CORDOBA			95,63	17,59	1,09	14,95	3,28	17,81			17,59	183
	GRANADA	6,54	20,53	88,79	20,74	,93	19,04	3,74	22,79			20,81	107
	HUELVA			76,47	15,62	17,65	18,08	5,88	16,81			15,76	17
	JAEN	,31	22,69	97,53	20,16	,62	18,46	1,54	19,44			20,15	324
	MALAGA	4,55	16	87,88	17,49					7,58	19,08	17,69	66
	SEVILLA	1,27	18,2	94,94	16,29	1,27	13,83	2,53	16,74			16,29	79
	TOTAL :		2,09	17,05	93,97	18,33	1,11	17,34	2,83	19,21			18,35
ARAGON	HUESCA	31,03	18,49	44,83	17,18	6,9	15,66	17,24	16,93			17	29
	TERUEL	16,13	20,72	54,84	19,55	22,58	19,08	6,45	22,09			19,79	31
	ZARAGOZA	9,52	19,23	71,43	18,77	14,29	18,94	4,76	17,69			18,75	42
	TOTAL :		17,65	19,16	58,82	18,76	14,71	18,08	8,82	18,35			18,68
BALEARES	BALEARES			77,78	14,4	11,11	16,92	11,11	21,15			14,89	9
	TOTAL :			77,78	14,4	11,11	16,92	11,11	21,15			14,89	9
C. VALENCIANA	ALICANTE	11,11	17,38	77,78	19,61	5,56	21,06	5,56	23,38			19,92	36
	CASTELLON	17,65	19,18	70,59	19,39	11,76	17,83					19,26	51
	VALENCIA	8,16	18,24	71,43	19,44	14,29	19,13	6,12	19,73			19,41	49
	TOTAL :		12,5	18,03	72,79	19,48	11,03	18,61	3,68	22,92			19,54
CASTILLA LA MANCHA	ALBACETE	6,25	19,49	90,63	19,21			3,13	16,93			19,2	32
	CIUDAD REAL			94,74	20,66	3,95	20,4	1,32	19,53			20,65	76
	CUENCA	4	19,01	92	18,39			4	18,18			18,39	25
	GUADALAJARA	25	11	37,5	18,32	37,5	17,16					18,22	8
	TOLEDO			87,62	20,6	6,67	18,94	5,71	21,11			20,51	105
	TOTAL :		2,03	19,37	89,02	20,22	5,28	19,13	3,66	20,36			20,2
CASTILLA Y LEON	AVILA			77,78	14,29	22,22	14,18					14,27	9
	SALAMANCA	14,29	13,67	85,71	10,45							10,47	7
	VALLADOLID			100	17,67							17,67	1
	ZAMORA			100	10							10	2
	TOTAL :		5,26	13,67	84,21	13,22	10,53	14,18				13,33	19
CATALUÑA	BARCELONA	40	17,57	46,67	17,68	6,67	13,95	6,67	13,81			17,02	15
	GIRONA	45,45	16,41	45,45	15,32			9,09				15,46	11
	LLEIDA	26,79	18,93	62,5	18,57	7,14	18,73	3,57	16,45			18,55	56
	TARRAGONA	14,66	16,55	71,55	18,58	9,48	17,11	4,31	15,72			18,34	116
	TOTAL :		21,72	17,3	65,66	18,46	8,08	17,14	4,55	15,68			18,26
EXTREMADURA	BADAJOS	2,63	16,45	88,16	17,62	5,26	14,32	3,95	17,74			17,53	76
	CACERES			71,79	12,09	20,51	12,67	7,69	17,25			12,75	39
	TOTAL :		1,74	16,45	82,61	16,69	10,43	13,47	5,22	17,37			16,57
GALICIA	LUGO			100	12,57							12,57	1
	OURENSE			50	9,43			50	13,12			11,91	2
	TOTAL :			66,67	10,63			33,33	13,12			12,07	3
LA RIOJA	LA RIOJA	34,78	19,33	65,22	17,8							17,88	23
	TOTAL :		34,78	19,33	65,22	17,8						17,88	23
MADRID	MADRID	5		90	20,68	5	15					20,64	20
	TOTAL :		5		90	20,68	5	15				20,64	20
MURCIA	MURCIA	15,38	15,96	76,92	17,06	5,13	14,37	2,56	15,81			16,99	39
	TOTAL :		15,38	15,96	76,92	17,06	5,13	14,37	2,56	15,81			16,99
NAVARRA	NAVARRA	5,88	20,16	88,24	16,65			5,88	16,96			16,68	17
	TOTAL :		5,88	20,16	88,24	16,65			5,88	16,96			16,68
PAIS VASCO	ALAVA	25	20,47	75	17,75							17,99	4
	TOTAL :		25	20,47	75	17,75						17,99	4
TOTAL NACIONAL			6,88	17,68	84,46	18,39	4,93	17,02	3,73	18,99		18,39	1.744

CAMPAÑA 2012 / 2013

COMUNIDAD AUTONOMA	PROVINCIA	OCTUBRE	NOVIEMBRE	DICIEMBRE	ENERO	FEBRERO	MARZO	ABRIL	MAYO	JUNIO	JULIO	AGOSTO	SEPTIEMBRE	TOTAL
ANDALUCIA	ALMERIA	333,6	957,5	1.750,4	1.623,6	807,6	721,7	574,3						6.768,6
	CADIZ	204,7	446,1	991,7	625,3	372,5	253,0	473,5						3.366,7
	CORDOBA	16.855,3	15.385	17.413,7	22.475,1	13.291,8	10.230,1	9.436,4						105.087,2
	GRANADA	10.940,2	4.449,9	5.752,2	4.806,3	5.200,9	3.839,7	4.927,7						39.916,8
	HUELVA	121,3	190,8	438,5	1.074,5	632,3	298,1	252,4						3.007,8
	JAEN	38.501,1	30.650,9	25.412,3	29.302,9	18.140,7	15.553,6	15.662,5						173.224,1
	MALAGA	7.160,7	3.622,3	4.526,6	5.788,3	3.805,1	2.593,5	2.366,6						29.863,1
	SEVILLA	5.628,0	3.737,6	8.792,7	9.449,2	7.264,8	5.165,6	5.109,7						45.147,7
	TOTAL :	79.744,9	59.440,1	65.077,9	75.145,2	49.515,6	38.655,1	38.803,1						406.382,0
ARAGON	HUESCA	37,3	420,1	408,4	140,8	80,7	85,0	66,6						1.238,8
	TERUEL	129,9	115,4	286,3	505,3	292,5	221,0	150,3						1.700,7
	ZARAGOZA	89,8	303,7	509,9	953,1	612,2	372,2	237,6						3.078,5
	TOTAL :	257,0	839,2	1.204,7	1.599,2	985,4	678,1	454,6						6.018,1
BALEARES	BALEARES	50,5	168,3	92,1	30,1	16,6	10,6	20,4						388,5
	TOTAL :	50,5	168,3	92,1	30,1	16,6	10,6	20,4						388,5
C. VALENCIANA	ALICANTE	154,2	478,4	1.525,4	1.446,7	702,2	523,3	669,3						5.499,4
	CASTELLON	144,6	691,4	2.199,9	1.402,2	879,9	579,8	334						6.231,8
	VALENCIA	87,2	329,6	1.486,7	1.313,5	1.325,9	825,2	245,6						5.613,5
	TOTAL :	386	1.499,4	5.211,9	4.162,3	2.908,0	1.928,3	1.248,9						17.344,7
CASTILLA LA MANCHA	ALBACETE	422,5	536,4	1.192	1.316,8	1.008,2	763,0	637,5						5.876,3
	CIUDAD REAL	5.369,5	2.981,3	1.389,5	2.487,5	1.498,0	737,2	736,5						15.199,5
	CUENCA	175,5	63,6	258,9	207,3	220,8	486,8	318,4						1.731,3
	GUADALAJARA	191,4	7,1	190,9	72,5	99,6	43,8	41,0						646,3
	TOLEDO	2.904,7	1.177,9	1.382,4	2.294,3	1.957,2	966,6	1.464,0						12.147,0
	TOTAL :	9.063,6	4.766,3	4.413,7	6.378,3	4.783,8	2.997,3	3.197,4						35.600,3
CASTILLA Y LEON	AVILA	10,6	1,7	15,3	186,0	158,2	18,4	4,9						395,2
	SALAMANCA	0,2	2,1	8,7	25,3	65,5	23,6	33,9						159,3
	VALLADOLID	0	0	0	0	0	0	0						0
	ZAMORA	0	0	0	0	0	0	0						0
	TOTAL :	10,8	3,9	24,0	211,4	223,7	42,0	38,9						554,6
CATALUÑA	BARCELONA	3,9	270,1	405,8	62,0	3,5	3,7	3,7						752,6
	GIRONA	72,4	141,7	204,7	113,0	44,2	50,3	-21,3						605
	LLEIDA	55,5	862,8	1.679,3	962,7	583,1	322,6	362,8						4.828,7
	TARRAGONA	496,4	2.739,0	4.445,9	3.534,1	2.576,5	1.247,4	1.066,3						16.105,7
	TOTAL :	628,2	4.013,6	6.735,7	4.671,8	3.207,3	1.624,0	1.411,4						22.292,0
EXTREMADURA	BADAJOS	2.057,2	1.130,2	2.527,4	2.654,3	2.364,7	1.271,3	1.325,1						13.330,2
	CACERES	340,0	267,6	656,1	682,1	375,3	526,7	379,4						3.227,2
	TOTAL :	2.397,2	1.397,8	3.183,6	3.336,4	2.740,0	1.798,1	1.704,4						16.557,4
GALICIA	LUGO	0,1	0	0,1	0,1	0,1	0	0,1						0,4
	OURENSE	0	0,7	0,3	0	0,4	0	0						1,3
	TOTAL :	0,1	0,7	0,3	0,1	0,4	0	0,1						1,7
LA RIOJA	LA RIOJA	97,8	55,4	180,3	124,6	133,6	159,1	257,2						1.008,0
	TOTAL :	97,8	55,4	180,3	124,6	133,6	159,1	257,2						1.008,0
MADRID	MADRID	94,7	40,3	127,5	101,9	116,6	140,5	132,5						754,1
	TOTAL :	94,7	40,3	127,5	101,9	116,6	140,5	132,5						754,1
MURCIA	MURCIA	653,5	1.104,7	1.946,2	932,7	962,0	496,8	354,6						6.450,6
	TOTAL :	653,5	1.104,7	1.946,2	932,7	962,0	496,8	354,6						6.450,6
NAVARRA	NAVARRA	82,5	255,8	442,3	356,0	493,4	691,3	285,8						2.607,0
	TOTAL :	82,5	255,8	442,3	356,0	493,4	691,3	285,8						2.607,0
PAIS VASCO	ALAVA	0	5,5	22,4	0,8	0	4,0	0						32,7
	TOTAL :	0	5,5	22,4	0,8	0	4,0	0						32,7
TOTAL		93.466,6	73.590,9	88.662,5	97.050,8	66.086,5	49.225,2	47.909,2						515.991,6
** Nº de Empresas que Envían Datos:		1.743	1.742	1.736	1.727	1.715	1.697	1.636						* 1.744

* Almazaras que han Notificado su Producción al Menos una Vez en la Campaña.

** Almazaras que han notificado su producción en la Campaña para el mes Indicado.

Salidas Netas de Aceite = Salidas Totales de Aceite - Salidas de Aceite a otras Almazaras

Fuente AAO

Datos Expresados en Toneladas

CAMPAÑA 2012 / 2013

COMUNIDAD AUTONOMA	PROVINCIA	OCTUBRE	NOVIEMBRE	DIEMBRE	ENERO	FEBRERO	MARZO	ABRIL	MAYO	JUNIO	JULIO	AGOSTO	SEPTIEMBRE	TOTAL
ANDALUCIA	ALMERIA	1,1	113,0	426,1	196,0	247,2	127,6	157,9						1.268,9
	CADIZ	155,8	338,2	569,7	527,2	331,8	217,6	442,3						2.582,5
	CORDOBA	11.558,1	8.732,7	6.112,6	7.496,4	6.056,3	4.385,8	5.150,7						49.492,5
	GRANADA	8.029,0	3.172,5	2.349,5	2.037,0	3.202,3	2.432,9	3.070,1						24.293,3
	HUELVA	121,3	186,6	287,2	1.024,7	552,2	293,5	227,2						2.692,6
	JAEN	32.356,8	23.548,5	18.724,7	19.694,9	12.114,4	11.547,3	11.577,4						129.563,8
	MALAGA	6.973,7	3.089,1	3.652,3	4.320,8	3.250,1	2.085,2	1.959,5						25.330,6
	SEVILLA	5.053,4	1.839,7	4.405,7	6.432,3	5.081,5	4.050,1	3.855,6						30.718,2
	TOTAL :	64.249,1	41.020,1	36.527,7	41.729,2	30.835,8	25.140,0	26.440,6						265.942,4
ARAGON	HUESCA	17,5	81,7	118,6	35,6	19,7	55,7	33,0						361,9
	TERUEL	63,7	60,7	88,9	267,1	97,2	138,8	85,9						802,2
	ZARAGOZA	37,0	141,5	178,3	289,8	320,6	176,8	124,6						1.268,4
		TOTAL :	118,2	283,8	385,7	592,5	437,4	371,3	243,4					
BALEARES	BALEARES	33,8	83,9	64,0	29,3	16,3	9,9	18,6						255,6
	TOTAL :	33,8	83,9	64,0	29,3	16,3	9,9	18,6						255,6
C. VALENCIANA	ALICANTE	136,9	172,1	988,8	964,9	527,5	465	640,4						3.895,6
	CASTELLON	133,4	369,6	1.432,9	1.256,8	675,5	441,2	179,3						4.488,8
	VALENCIA	86,9	236,1	1.281,8	1.237,2	1.200,7	823,7	245,6						5.112,0
		TOTAL :	357,3	777,7	3.703,5	3.459,0	2.403,7	1.730,0	1.065,3					
CASTILLA LA MANCHA	ALBACETE	168,4	65,1	95,7	172,5	385,2	258,6	193,1						1.338,6
	CIUDAD REAL	5.017,2	2.312,4	658,3	1.395,0	1.005,2	350,6	293,8						11.032,4
	CUENCA	141,3	27,5	139,4	81,2	35,7	224,2	137,0						786,3
	GUADALAJARA	-11	7,1	12	0	-15,1	-3,0	5						-5
	TOLEDO	2.228,8	899,9	915,0	1.584,0	1.268,7	683,5	976,7						8.556,6
		TOTAL :	7.544,7	3.311,9	1.820,5	3.232,7	2.679,6	1.513,8	1.605,7					
CASTILLA Y LEON	AVILA	8,5	0,6	1,8	153,6	126,5	6,0	-0,7						296,3
	SALAMANCA	0	0	7,5	0	0	1	33,7						42,2
	ZAMORA	0	0	0	0	0	0	0						0
		TOTAL :	8,5	0,6	9,3	153,6	126,5	7,0	33,0					
CATALUÑA	BARCELONA	0	30,7	89,4	30,0	0,4	0	0						150,6
	GIRONA	6,4	85,6	105,4	35,7	7,5	8,9	-13,1						236,3
	LLEIDA	45,6	491,0	1.031,5	742,2	468,6	117,4	206,0						3.102,2
	TARRAGONA	153,3	1.783,8	2.705,6	2.439,3	1.720,7	905,7	869,6						10.578,1
		TOTAL :	205,3	2.391,0	3.931,9	3.247,2	2.197,2	1.032,0	1.062,6					
EXTREMADURA	BADAJOS	1.253,3	14,4	624,6	1.124,5	1.885,3	818,6	825,0						6.545,7
	CACERES	153,2	140,9	212,9	301,9	173,5	465,9	325,4						1.773,5
		TOTAL :	1.406,4	155,3	837,4	1.426,4	2.058,8	1.284,5	1.150,4					
LA RIOJA	LA RIOJA	7,6	5,9	54,2	9,4	60,7	25,8	193,3						356,8
		TOTAL :	7,6	5,9	54,2	9,4	60,7	25,8	193,3					
MADRID	MADRID	53,5	25,8	88,3	90,1	43,1	113,6	74,2						488,5
		TOTAL :	53,5	25,8	88,3	90,1	43,1	113,6	74,2					
MURCIA	MURCIA	89,1	32,5	185,9	198,7	285,7	222,0	169,1						1.182,9
		TOTAL :	89,1	32,5	185,9	198,7	285,7	222,0	169,1					
NAVARRA	NAVARRA	47,7	19,8	90,1	185,9	300,2	592,8	207,9						1.444,4
		TOTAL :	47,7	19,8	90,1	185,9	300,2	592,8	207,9					
PAIS VASCO	ALAVA	0	0,3	4,2	0	0	4,0	0						8,5
		TOTAL :	0	0,3	4,2	0	0	4,0	0					
TOTAL		74.121,2	48.108,5	47.702,6	54.353,8	41.445	32.046,6	32.264,0						330.041,6
** Nº de Empresas que Envían Datos:		943	942	940	939	932	925	899						944

* Almazaras que han Notificado su Producción al Menos una Vez en la Campaña.

** Almazaras que han notificado su producción en la Campaña para el mes Indicado.

Salidas Netas de Aceite = Salidas Totales de Aceite - Salidas de Aceite a otras Almazaras

Fuente AAO

Datos Expresados en Toneladas

CAMPAÑA 2012 / 2013

COMUNIDAD AUTONOMA	PROVINCIA	OCTUBRE	NOVIEMBRE	DICIEMBRE	ENERO	FEBRERO	MARZO	ABRIL	MAYO	JUNIO	JULIO	AGOSTO	SEPTIEMBRE	TOTAL
ANDALUCIA	ALMERIA	332,5	844,4	1.324,3	1.427,6	560,4	594,0	416,4						5.499,7
	CADIZ	49,0	107,9	422,1	98,1	40,7	35,3	31,2						784,2
	CORDOBA	5.297,2	6.652,4	11.301,1	14.978,7	7.235,5	5.844,3	4.285,6						55.594,7
	GRANADA	2.911,2	1.277,4	3.402,6	2.769,3	1.998,6	1.406,8	1.857,7						15.623,6
	HUELVA	0	4,3	151,3	49,8	80,1	4,5	25,2						315,2
	JAEN	6.144,3	7.102,5	6.687,6	9.608,1	6.026,3	4.006,3	4.085,2						43.660,3
	MALAGA	187,0	533,3	874,3	1.467,6	555,0	508,3	407,2						4.532,6
	SEVILLA	574,7	1.898,0	4.387,0	3.016,9	2.183,3	1.115,5	1.254,1						14.429,5
	TOTAL :	15.495,8	18.420,1	28.550,3	33.416,1	18.679,8	13.515,1	12.362,6						140.439,6
ARAGON	HUESCA	19,8	338,4	289,8	105,1	60,9	29,3	33,6						877,0
	TERUEL	66,2	54,8	197,5	238,2	195,3	82,1	64,5						898,5
	ZARAGOZA	52,8	162,2	331,7	663,4	291,7	195,4	113,0						1.810,1
		TOTAL :	138,8	555,3	818,9	1.006,6	547,9	306,9	211,1					
BALEARES	BALEARES	16,7	84,4	28,1	0,8	0,3	0,8	1,8						132,9
	TOTAL :	16,7	84,4	28,1	0,8	0,3	0,8	1,8						132,9
C. VALENCIANA	ALICANTE	17,3	306,3	536,6	481,8	174,7	58,3	28,9						1.603,8
	CASTELLON	11,2	321,8	767,0	145,3	204,4	138,6	154,7						1.743,0
	VALENCIA	0,2	93,5	204,9	76,3	125,3	1,4	0						501,6
		TOTAL :	28,7	721,6	1.508,5	703,4	504,3	198,3	183,6					
CASTILLA LA MANCHA	ALBACETE	254,1	471,3	1.096,3	1.144,3	623,0	504,4	444,4						4.537,7
	CIUDAD REAL	352,3	668,9	731,2	1.092,6	492,9	386,6	442,7						4.167,1
	CUENCA	34,2	36,2	119,5	126,1	185,1	262,6	181,3						945,0
	GUADALAJARA	202,4	0	178,9	72,5	114,7	46,8	36,0						651,3
	TOLEDO	675,9	278,1	467,3	710,2	688,5	283,1	487,3						3.590,5
		TOTAL :	1.518,9	1.454,4	2.593,2	3.145,6	2.104,2	1.483,5	1.591,7					
CASTILLA Y LEON	AVILA	2,1	1,1	13,5	32,4	31,7	12,4	5,6						98,9
	SALAMANCA	0,2	2,1	1,1	25,3	65,5	22,6	0,3						117,1
	VALLADOLID	0	0	0	0	0	0	0						0
	ZAMORA	0	0	0	0	0	0	0						0
		TOTAL :	2,3	3,3	14,7	57,8	97,2	35	5,9					
CATALUÑA	BARCELONA	3,9	239,4	316,4	31,9	3,1	3,7	3,7						602
	GIRONA	66	56,1	99,4	77,3	36,8	41,3	-8,2						368,7
	LLEIDA	9,9	371,8	647,9	220,5	114,5	205,2	156,7						1.726,5
	TARRAGONA	343,0	955,3	1.740,3	1.094,8	855,8	341,7	196,7						5.527,6
		TOTAL :	422,9	1.622,6	2.803,9	1.424,6	1.010,1	591,9	348,8					
EXTREMADURA	BADAJOS	803,9	1.115,9	1.902,8	1.529,8	479,4	452,7	500,1						6.784,5
	CACERES	186,9	126,7	443,3	380,2	201,8	60,9	54,0						1.453,7
		TOTAL :	990,8	1.242,5	2.346,1	1.910	681,2	513,6	554,1					
GALICIA	LUGO	0,1	0	0,1	0,1	0,1	0	0,1						0,4
	OURENSE	0	0,7	0,3	0	0,4	0	0						1,3
	TOTAL :	0,1	0,7	0,3	0,1	0,4	0	0,1						1,7
LA RIOJA	LA RIOJA	90,2	49,5	126,1	115,2	72,9	133,3	63,9						651,2
		TOTAL :	90,2	49,5	126,1	115,2	72,9	133,3	63,9					
MADRID	MADRID	41,2	14,5	39,3	11,8	73,5	26,9	58,3						265,5
		TOTAL :	41,2	14,5	39,3	11,8	73,5	26,9	58,3					
MURCIA	MURCIA	564,4	1.072,2	1.760,4	734,1	676,4	274,8	185,5						5.267,6
		TOTAL :	564,4	1.072,2	1.760,4	734,1	676,4	274,8	185,5					
NAVARRA	NAVARRA	34,8	236,0	352,1	170,2	193,3	98,5	77,9						1.162,7
		TOTAL :	34,8	236,0	352,1	170,2	193,3	98,5	77,9					
PAIS VASCO	ALAVA	0	5,2	18,2	0,8	0	0	0						24,2
		TOTAL :	0	5,2	18,2	0,8	0	0	0					
TOTAL		19.345,5	25.482,4	40.960,0	42.697,0	24.641,5	17.178,6	15.645,2						185.950,0
** Nº de Empresas que Envían Datos:		800	800	796	788	783	772	737						* 800

* Almazaras que han Notificado su Producción al Menos una Vez en la Campaña.

** Almazaras que han notificado su producción en la Campaña para el mes Indicado.

Salidas Netas de Aceite = Salidas Totales de Aceite - Salidas de Aceite a otras Almazaras

Fuente AAO

Datos Expresados en Toneladas

COMUNIDAD AUTONOMA	PROVINCIA	OCTUBRE	NOVIEMBRE	DICIEMBRE	ENERO	FEBRERO	MARZO	ABRIL	MAYO	TOTAL
ANDALUCIA	ALMERIA	2.118,2	13.158,4	25.505,4	7.334,3	1.406,1	206,4			49.728,7
	CADIZ	156,9	12.348,7	20.406,8	5.833,4	728,6				39.474,5
	CORDOBA	7.988,1	114.650,4	342.606,3	210.109,7	81.360,2	21.915,5	12.155,7		790.785,8
	GRANADA	61,4	11.419,5	116.817,3	75.540,7	40.837,5	9.366,2	4.830,6		258.873,2
	HUELVA	452,2	14.274,2	14.725,3	1.867,0					31.318,6
	JAEN	1.138,9	39.136,6	432.564,5	192.716,3	28.744,1	723,5	111,7		695.135,6
	MALAGA	2.891,2	26.810,6	96.825,2	60.605,3	43.846,6	10.165,9	4.528,7		245.673,5
	SEVILLA	14.862,2	125.719,9	238.235,9	88.169,1	8.502,5	775,5	448,1		476.713,2
	TOTAL :	29.669,0	357.518,3	1.287.686,5	642.175,7	205.425,6	43.153,1	22.074,8		2.587.703,0
ARAGON	HUESCA	93,0	4.680,6	2.542,4	326,8					7.642,8
	TERUEL	260,2	2.526,4	5.782,8	1.498,6	81,6	30,9			10.180,4
	ZARAGOZA	457,8	8.600,7	10.315,1	1.312,6	112,7	75,3			20.874,1
	TOTAL :	811,0	15.807,7	18.640,2	3.138,1	194,3	106,1			38.697,4
BALEARES	BALEARES	373	1.791,4	776,5	38,8	14,0	3,8			2.997,4
	TOTAL :	373	1.791,4	776,5	38,8	14,0	3,8			2.997,4
C. VALENCIANA	ALICANTE	398,7	8.352,1	20.215,5	9.169,5	1.562,5	10,2			39.708,4
	CASTELLON	1.021,2	12.744,1	16.565,3	4.682,3	2.209,2	964,7	392,0		38.578,9
	VALENCIA	18,1	10.791,0	21.921,2	2.764,4	149,8				35.644,5
	TOTAL :	1.438,0	31.887,2	58.702	16.616,2	3.921,4	974,9	392,0		113.931,7
CASTILLA LA MANCHA	ALBACETE	31,1	6.960,4	19.193,5	7.653,4	1.070,9	146,2			35.055,6
	CIUDAD REAL	93,7	8.999,9	49.181,2	31.426,9	1.906,7	44,6			91.652,9
	CUENCA	51,7	2.241,1	7.596,3	2.563,9	416,4				12.869,5
	GUADALAJARA		430,3	1.358,9	773,3	237,2				2.799,7
	TOLEDO	186,5	7.725,1	19.623,8	35.402,6	5.991,2	96,4	12,4		69.038,0
	TOTAL :	363,1	26.356,7	96.953,8	77.820,2	9.622,4	287,1	12,4		211.415,6
CASTILLA Y LEON	AVILA		303,6	2.483,1	559,1	33,4				3.379,2
	SALAMANCA	106,2	632,0	809,5	19,5					1.567,1
	VALLADOLID		275,1	70,7						345,9
	ZAMORA			63,7						63,7
	TOTAL :	106,2	1.210,7	3.427,0	578,6	33,4				5.355,8
CATALUÑA	BARCELONA	10,4	1.925,4	2.166,1	337,8	1,9				4.441,7
	GIRONA	164,8	2.153,9	1.628,9	298,2	1,1				4.246,9
	LLEIDA	123,5	15.491,2	14.589,4	2.121,5	78,2				32.403,8
	TARRAGONA	3.079,6	45.006,1	37.296,1	13.236,4	7.230,3	3.254,3	655,7		109.758,4
	TOTAL :	3.378,3	64.576,6	55.680,5	15.993,9	7.311,4	3.254,3	655,7		150.850,7
EXTREMADURA	BADAJOS	3.487,8	38.324,3	62.746,2	9.900,0	1.242,2	55,0			115.755,5
	CACERES	5.433,9	10.734,6	9.929,4	2.800,2	171,7	4,4			29.074,2
	TOTAL :	8.921,7	49.058,9	72.675,7	12.700,1	1.413,9	59,4			144.829,7
GALICIA	LUGO			3,7						3,7
	OURENSE			15,7	3,3					19,0
	TOTAL :			19,5	3,3					22,7
LA RIOJA	LA RIOJA		3.886,8	3.737,7	28,6					7.653,1
	TOTAL :		3.886,8	3.737,7	28,6					7.653,1
MADRID	MADRID	2,9	73,1	910,7	1.849,4	188,0				3.024,1
	TOTAL :	2,9	73,1	910,7	1.849,4	188,0				3.024,1
MURCIA	MURCIA	4.090,2	14.502,0	21.732,2	4.610,5	694,8	12,7			45.642,3
	TOTAL :	4.090,2	14.502,0	21.732,2	4.610,5	694,8	12,7			45.642,3
NAVARRA	NAVARRA	269,3	9.846,4	9.285,0	297,6					19.698,4
	TOTAL :	269,3	9.846,4	9.285,0	297,6					19.698,4
PAIS VASCO	ALAVA		40,0	169,8	4,7					214,5
	TOTAL :		40,0	169,8	4,7					214,5
TOTAL NACIONAL		49.422,6	576.555,8	1.630.397,2	775.855,5	228.819,3	47.851,3	23.134,9		3.332.036,5

COMUNIDAD AUTONOMA	PROVINCIA	OCTUBRE	NOVIEMBRE	DICIEMBRE	ENERO	FEBRERO	MARZO	ABRIL	MAYO	TOTAL
ANDALUCIA	ALMERIA		1.383,0	4.499,9	1.056,9	273,1	30,2			7.243,1
	CADIZ		8.479,9	18.546,8	5.420,5	722,3				33.169,5
	CORDOBA	1.687,4	40.222,5	179.269,8	115.676,9	47.606,3	13.072,8	6.680,3		404.216,0
	GRANADA		6.410,1	74.915,8	46.568,4	28.831,9	7.494,2	3.501,6		167.722,0
	HUELVA	337,7	12.834,1	13.178,0	1.487,4					27.837,3
	JAEN	213,6	17.711,1	325.513,8	134.485,1	15.672,5	,4			493.596,4
	MALAGA	1.838,2	19.544,5	82.816,1	52.542,8	39.582,9	9.354,6	4.228,7		209.907,7
	SEVILLA	3.742,8	79.920,0	174.673,9	67.664,2	4.787,9	23,4			330.812,2
TOTAL :		7.819,8	186.505,2	873.414,0	424.902,1	137.476,8	29.975,6	14.410,6		1.674.504,1
ARAGON	HUESCA		1.353,4	692,9	64,6					2.110,9
	TERUEL		415,1	3.141,9	742,2	50,8	30,3			4.380,4
	ZARAGOZA		1.580,8	4.801,7	768,5	79,5	75,3			7.305,8
	TOTAL :		3.349,3	8.636,6	1.575,3	130,3	105,6			13.797,1
BALEARES	BALEARES	251,8	1.188,6	597,1	35,2	12,8	3,8			2.089,1
	TOTAL :	251,8	1.188,6	597,1	35,2	12,8	3,8			2.089,1
C. VALENCIANA	ALICANTE	190,0	4.447,6	14.649,0	7.459,1	1.077,8	1,2			27.824,7
	CASTELLON	718,5	9.673,5	11.965,5	3.215,2	1.683,3	707,5	293,6		28.257,0
	VALENCIA	18,1	9.822,1	20.302	2.374,5	64,7				32.581,5
	TOTAL :	926,6	23.943,2	46.916,4	13.048,9	2.825,8	708,7	293,6		88.663,1
CASTILLA LA MANCHA	ALBACETE		480,6	4.975,8	1.763,5	44,7				7.264,5
	CIUDAD REAL		3.374,7	33.425,9	21.707,6	764,6				59.272,8
	CUENCA		79,4	3.817,2	1.043,9	170,1				5.110,6
	GUADALAJARA		27,3	3,4						30,6
	TOLEDO		2.286,7	11.480,4	24.518,9	4.623,6	74,4	12,4		42.996,5
	TOTAL :		6.248,7	53.702,7	49.033,9	5.603,0	74,4	12,4		114.675,0
CASTILLA Y LEON	AVILA		154,0	1.759,3	217,1					2.130,5
	SALAMANCA	89,7	282,8	97,0						469,5
	ZAMORA			63,7						63,7
TOTAL :	89,7	436,8	1.920,0	217,1					2.663,6	
CATALUÑA	BARCELONA		200,3	452,5	146,3	1,9				801,0
	GIRONA	94,9	896,7	783,2	133,2					1.907,9
	LLEIDA	23,0	9.586,0	9.996,4	1.510,0	45,4				21.160,9
	TARRAGONA	2.068,3	33.518,9	25.105,6	8.523,2	4.655,3	2.148,1	396,2		76.415,5
	TOTAL :	2.186,2	44.201,9	36.337,7	10.312,7	4.702,6	2.148,1	396,2		100.285,4
EXTREMADURA	BADAJOS	377,7	17.413,3	37.807,6	6.342,9	359,0				62.300,4
	CACERES	2.407,0	4.616,8	5.856,9	1.788,8	90,4				14.759,8
	TOTAL :	2.784,6	22.030,1	43.664,4	8.131,7	449,4				77.060,2
LA RIOJA	LA RIOJA		988,3	1.583,4	23,3					2.594,9
	TOTAL :		988,3	1.583,4	23,3					2.594,9
MADRID	MADRID			564,5	1.373,2	147,8				2.085,5
	TOTAL :			564,5	1.373,2	147,8				2.085,5
MURCIA	MURCIA	231,4	2.227,3	4.909,7	1.426,1	145,6				8.940,1
	TOTAL :	231,4	2.227,3	4.909,7	1.426,1	145,6				8.940,1
NAVARRA	NAVARRA		2.914,5	5.942,8	141,9					8.999,1
	TOTAL :		2.914,5	5.942,8	141,9					8.999,1
PAIS VASCO	ALAVA		1,8	44,1						45,9
	TOTAL :		1,8	44,1						45,9
TOTAL NACIONAL		14.290,0	294.035,5	1.078.233,4	510.221,3	151.494,1	33.016,1	15.112,8		2.096.403,3

COMUNIDAD AUTONOMA	PROVINCIA	OCTUBRE	NOVIEMBRE	DICIEMBRE	ENERO	FEBRERO	MARZO	ABRIL	MAYO	TOTAL
ANDALUCIA	ALMERIA	2.118,2	11.775,4	21.005,5	6.277,4	1.133,1	176,1			42.485,7
	CADIZ	156,9	3.868,9	1.860,1	412,9	6,3				6.305,0
	CORDOBA	6.300,6	74.427,9	163.336,5	94.432,8	33.754,0	8.842,7	5.475,4		386.569,8
	GRANADA	61,4	5.009,4	41.901,5	28.972,3	12.005,6	1.872,1	1.329,0		91.151,3
	HUELVA	114,4	1.440,1	1.547,2	379,6					3.481,3
	JAEN	925,3	21.425,6	107.050,7	58.231,2	13.071,6	723,2	111,7		201.539,1
	MALAGA	1.053,0	7.266,1	14.009,1	8.062,6	4.263,7	811,3	300,0		35.765,8
	SEVILLA	11.119,4	45.799,9	63.561,9	20.505,0	3.714,6	752,1	448,1		145.901,0
	TOTAL :	21.849,3	171.013,2	414.272,5	217.273,7	67.948,8	13.177,5	7.664,1		913.198,9
ARAGON	HUESCA	93,0	3.327,2	1.849,4	262,2					5.531,9
	TERUEL	260,2	2.111,3	2.640,9	756,4	30,8	,6			5.800,1
	ZARAGOZA	457,8	7.019,9	5.513,3	544,2	33,2				13.568,3
	TOTAL :	811,0	12.458,4	10.003,6	1.562,8	63,9	,6			24.900,3
BALEARES	BALEARES	121,2	602,9	179,4	3,6	1,2				908,3
	TOTAL :	121,2	602,9	179,4	3,6	1,2				908,3
C. VALENCIANA	ALICANTE	208,7	3.904,6	5.566,5	1.710,3	484,7	8,9			11.883,7
	CASTELLON	302,7	3.070,6	4.599,9	1.467,1	525,9	257,3	98,5		10.321,9
	VALENCIA		968,9	1.619,2	389,9	85,1				3.063,0
	TOTAL :	511,4	7.944,0	11.785,6	3.567,3	1.095,6	266,2	98,5		25.268,6
CASTILLA LA MANCHA	ALBACETE	31,1	6.479,9	14.217,8	5.889,9	1.026,2	146,2			27.791,0
	CIUDAD REAL	93,7	5.625,2	15.755,2	9.719,3	1.142,1	44,6			32.380,1
	CUENCA	51,7	2.161,7	3.779,1	1.520	246,4				7.758,9
	GUADALAJARA		403,0	1.355,6	773,3	237,2				2.769,1
	TOLEDO	186,5	5.438,3	8.143,4	10.883,7	1.367,6	22,0			26.041,5
	TOTAL :	363,1	20.108,0	43.251,1	28.786,3	4.019,4	212,7			96.740,6
CASTILLA Y LEON	AVILA		149,5	723,8	342,0	33,4				1.248,7
	SALAMANCA	16,4	349,2	712,5	19,5					1.097,7
	VALLADOLID		275,1	70,7						345,9
	ZAMORA									
	TOTAL :	16,4	773,9	1.507,0	361,5	33,4				2.692,2
CATALUÑA	BARCELONA	10,4	1.725,1	1.713,6	191,6					3.640,7
	GIRONA	69,9	1.257,2	845,8	165,0	1,1				2.338,9
	LLEIDA	100,5	5.905,2	4.593,0	611,5	32,8				11.242,9
	TARRAGONA	1.011,3	11.487,3	12.190,5	4.713,1	2.575,0	1.106,1	259,5		33.342,8
	TOTAL :	1.192,1	20.374,7	19.342,8	5.681,2	2.608,8	1.106,1	259,5		50.565,3
EXTREMADURA	BADAJOS	3.110,2	20.911,0	24.938,7	3.557,1	883,2	55,0			53.455,1
	CACERES	3.027,0	6.117,8	4.072,6	1.011,3	81,3	4,4			14.314,4
	TOTAL :	6.137,1	27.028,9	29.011,2	4.568,4	964,5	59,4			67.769,5
GALICIA	LUGO			3,7						3,7
	OURENSE			15,7	3,3					19,0
	TOTAL :			19,5	3,3					22,7
LA RIOJA	LA RIOJA		2.898,5	2.154,3	5,4					5.058,2
	TOTAL :		2.898,5	2.154,3	5,4					5.058,2
MADRID	MADRID	2,9	73,1	346,2	476,2	40,2				938,6
	TOTAL :	2,9	73,1	346,2	476,2	40,2				938,6
MURCIA	MURCIA	3.858,8	12.274,6	16.822,5	3.184,4	549,2	12,7			36.702,3
	TOTAL :	3.858,8	12.274,6	16.822,5	3.184,4	549,2	12,7			36.702,3
NAVARRA	NAVARRA	269,3	6.932,0	3.342,3	155,7					10.699,3
	TOTAL :	269,3	6.932,0	3.342,3	155,7					10.699,3
PAIS VASCO	ALAVA		38,1	125,7	4,7					168,6
	TOTAL :		38,1	125,7	4,7					168,6
TOTAL NACIONAL		35.132,6	282.520,3	552.163,8	265.634,2	77.325,1	14.835,2	8.022,1		1.235.633,3

3.1 Salidas de Envasado Mes.

CAMPAÑA 2012 / 2013 MES ABRIL

ACEITES DE OLIVA

Fecha de Emisión de Datos :

27 de MAYO de 2013

COMUNIDAD AUTONOMA	PROVINCIA	ENVASADORAS							
		*Nº TOTAL	**Nº DATOS(-%)	CON ALMAZARA	SIN ALMAZARA	AOVE	AOV	AO	TOTAL
ANDALUCIA	ALMERIA	25	22 (88%)	221,8	0	60,9	160,9	0	221,8
	CADIZ	15	11 (73%)	155,9	18,5	148,7	25,6	0,1	174,3
	CORDOBA	131	128 (98%)	900,8	712,7	1.456,3	50,0	107,2	1.613,5
	GRANADA	85	79 (93%)	584,1	448,7	624,6	405,6	2,7	1.032,8
	HUELVA	18	16 (89%)	131,7	3,2	97,6	35,1	2,1	134,8
	JAEN	215	203 (94%)	1.830,6	812	2.168,9	332,8	140,9	2.642,6
	MALAGA	53	49 (92%)	254,7	68,0	220,1	58,5	44,1	322,7
	SEVILLA	64	62 (97%)	289,6	1.326,9	1.171,6	71,5	373,3	1.616,4
	TOTAL :	606	570 (94%)	4.369,2	3.389,8	5.948,7	1.140,1	670,3	7.759,0
ARAGON	HUESCA	30	27 (90%)	68,2	0	42,6	21,2	4,4	68,2
	TERUEL	31	30 (97%)	71,7	0	71,0	0,6	0,1	71,7
	ZARAGOZA	46	42 (91%)	147,6	14,8	133,2	15,7	13,6	162,4
	TOTAL :	107	99 (93%)	287,5	14,8	246,7	37,5	18,1	302,3
BALEARES	BALEARES	17	15 (88%)	58,0	63,5	21,5	7,7	92,3	121,4
	TOTAL :	17	15 (88%)	58,0	63,5	21,5	7,7	92,3	121,4
CASTILLA LA MANCHA	ALBACETE	33	32 (97%)	363,3	22,9	160,9	224,3	0,9	386,2
	CIUDAD REAL	68	59 (87%)	264,7	103,5	315,6	52,6	0	368,2
	CUENCA	25	23 (92%)	261,1	0	86,1	174,9	0	261,1
	GUADALAJARA	8	8 (100%)	50,7	0	17,3	33,3	0	50,7
	TOLEDO	97	92 (95%)	859,6	45,4	800,1	65,7	39,3	905,0
	TOTAL :	231	214 (93%)	1.799,3	171,8	1.380,0	550,8	40,2	1.971,1
CASTILLA Y LEON	AVILA	9	8 (89%)	8,3	0	1,4	6,9	0	8,3
	SALAMANCA	7	7 (100%)	3,0	0	3,0	0	0	3,0
	VALLADOLID	1	1 (100%)	0	0	0	0	0	0
	ZAMORA	2	1 (50%)	0,4	0	0,4	0	0	0,4
	TOTAL :	19	17 (89%)	11,7	0	4,8	6,9	0	11,7
CATALUÑA	BARCELONA	20	19 (95%)	5,7	214,0	88,1	2,3	129,4	219,8
	GIRONA	14	10 (71%)	37,2	2,3	23,8	15,7	0	39,4
	LLEIDA	61	54 (89%)	149,6	18,4	164,3	0,9	2,8	168,0
	TARRAGONA	120	109 (91%)	266,1	183,3	311,7	54,8	82,9	449,4
	TOTAL :	215	192 (89%)	458,6	418,0	587,8	73,6	215,2	876,6
EXTREMADURA	BADAJOS	67	59 (88%)	262,9	8,4	239,2	28,0	4,1	271,3
	CACERES	41	34 (83%)	210,1	125	206,7	128,4	0	335,1
	TOTAL :	108	93 (86%)	472,9	133,4	445,9	156,4	4,1	606,4
GALICIA	LUGO	1	1 (100%)	0,1	0	0,1	0	0	0,1
	OURENSE	2	2 (100%)	649,1	0	238,3	5,6	405,2	649,1
	TOTAL :	3	3 (100%)	649,2	0	238,4	5,6	405,2	649,2
MADRID	MADRID	25	24 (96%)	135,9	129,5	115,9	71,3	78,2	265,4
	TOTAL :	25	24 (96%)	135,9	129,5	115,9	71,3	78,2	265,4
MURCIA	MURCIA	41	37 (90%)	317,4	143,6	218,3	145,0	97,7	461,0
	TOTAL :	41	37 (90%)	317,4	143,6	218,3	145,0	97,7	461,0
NAVARRA	NAVARRA	17	15 (88%)	113,0	104,3	142,3	14,3	60,8	217,3
	TOTAL :	17	15 (88%)	113,0	104,3	142,3	14,3	60,8	217,3
PAIS VASCO	ALAVA	4	3 (75%)	6	0	6	0	0	6
	VIZCAYA	1	1 (100%)	0	417	0	0	417	417
	TOTAL :	5	4 (80%)	6	417	6	0	417	423
LA RIOJA	LA RIOJA	26	24 (92%)	304,6	3,5	306,2	1,2	0,6	308,1
	TOTAL :	26	24 (92%)	304,6	3,5	306,2	1,2	0,6	308,1
C. VALENCIANA	ALICANTE	37	32 (86%)	340,1	82	74,0	301,0	47,1	422,1
	CASTELLON	45	43 (96%)	102,1	0,8	60,7	42,2	0	102,9
	VALENCIA	52	48 (92%)	193,5	277,2	257,7	142,4	70,6	470,7
	TOTAL :	134	123 (92%)	635,6	360,0	392,4	485,5	117,7	995,6
TOTAL		1.554	1.430 (92%)	9.618,8	5.349,2	10.054,8	2.695,8	2.217,3	14.968,0
GRANDES ENVASADORAS *		21	21 (100%)	1.196	36.920	16.599,0	3.316,1	18.200,5	38.115,7
TOTAL NACIONAL		1.575	1.451 (92%)	10.814,8	42.268,8	26.653,9	6.011,9	20.417,9	53.083,6

* Número de Envasadoras Existentes en la Campaña

** Número de Envasadoras que han Declarado en la Campaña para el Mes Indicado

Datos Expresados en Toneladas

Fuente AAO

3.2 Salidas de Envasado.

CAMPAÑA 2012 / 2013 hasta el MES de ABRIL

ACEITES DE OLIVA

Fecha de Emisión de Datos :

27 de MAYO de 2013

COMUNIDAD AUTONOMA	PROVINCIA	ENVASADORAS							
		*Nº TOTAL	**Nº DATOS(-%)	CON ALMAZARAS	SIN ALMAZARA	AOVE	AOV	AO	TOTAL
ANDALUCIA	ALMERIA	25	22 (88%)	2.250,5	0	857,2	1.393,2	0	2.250,5
	CADIZ	15	11 (73%)	1.065,0	223,1	901,4	378,4	8,2	1.288,1
	CORDOBA	131	128 (98%)	7.314,9	5.962,4	11.483,4	486,3	1.307,6	13.277,3
	GRANADA	85	79 (93%)	3.422,2	3.838,3	4.538,1	2.716,4	6,1	7.260,6
	HUELVA	18	16 (89%)	1.130,3	17,9	1.053,4	82,6	12,1	1.148,1
	JAEN	215	203 (94%)	12.749,5	6.419,1	16.840,5	1.912,0	416,1	19.168,6
	MALAGA	53	49 (92%)	2.617,7	955,5	2.309,1	635,8	628,3	3.573,2
	SEVILLA	64	62 (97%)	2.853,9	7.356,0	7.115,5	526,4	2.568,1	10.209,9
	TOTAL :	606	570 (94%)	33.403,9	24.772,4	45.098,7	8.131,1	4.946,6	58.176,3
ARAGON	HUESCA	30	27 (90%)	1.166,3	0	675,4	461,8	29,1	1.166,3
	TERUEL	31	30 (97%)	1.204,1	6,3	955,7	237,6	17,0	1.210,3
	ZARAGOZA	46	42 (91%)	1.552,9	306,7	1.562,1	125,4	172,1	1.859,6
	TOTAL :	107	99 (93%)	3.923,3	313,0	3.193,2	824,8	218,3	4.236,3
BALEARES	BALEARES	17	15 (88%)	442,9	379,6	139,7	51,9	631,0	822,6
	TOTAL :	17	15 (88%)	442,9	379,6	139,7	51,9	631,0	822,6
CASTILLA LA MANCHA	ALBACETE	33	32 (97%)	2.021,0	123,1	856,7	1.281,3	6,1	2.144,1
	CIUDAD REAL	68	59 (87%)	1.834	720,4	2.191,7	362,8	0	2.554,4
	CUENCA	25	23 (92%)	1.013,9	0	297,0	716,9	0	1.013,9
	GUADALAJARA	8	8 (100%)	475,7	0	194,2	281,5	0	475,7
	TOLEDO	97	92 (95%)	5.236,7	722,8	5.220,4	390,8	348,3	5.959,5
	TOTAL :	231	214 (93%)	10.581,3	1.566,4	8.760,0	3.033,2	354,5	12.147,7
CASTILLA Y LEON	AVILA	9	8 (89%)	369,6	0	79,2	290,3	0	369,6
	SALAMANCA	7	7 (100%)	117,3	0	112,5	4,8	0	117,3
	VALLADOLID	1	1 (100%)	0	0	0	0	0	0
	ZAMORA	2	1 (50%)	4,4	0	4,4	0	0	4,4
	TOTAL :	19	17 (89%)	491,2	0	196,1	295,1	0	491,2
CATALUÑA	BARCELONA	20	19 (95%)	681,8	1.559,7	997,4	327,8	916,3	2.241,5
	GIRONA	14	10 (71%)	729,7	24,6	207,2	547,1	0	754,3
	LLEIDA	61	54 (89%)	2.712,2	638,9	3.245,4	83,9	21,8	3.351,1
	TARRAGONA	120	109 (91%)	4.379,5	1.765,0	4.171,0	1.316,5	657,0	6.144,5
	TOTAL :	215	192 (89%)	8.503,2	3.988,2	8.621,0	2.275,3	1.595,1	12.491,4
EXTREMADURA	BADAJOS	67	59 (88%)	3.173,4	77,0	2.593,1	625,0	32,4	3.250,4
	CACERES	41	34 (83%)	1.930,6	992,2	1.912,9	1.009,9	0	2.922,8
	TOTAL :	108	93 (86%)	5.104,0	1.069,2	4.505,9	1.634,8	32,4	6.173,2
GALICIA	LUGO	1	1 (100%)	0,4	0	0,4	0	0	0,4
	OURENSE	2	2 (100%)	4.644,3	0	1.644,7	39,2	2.960,3	4.644,3
	TOTAL :	3	3 (100%)	4.644,8	0	1.645,2	39,2	2.960,3	4.644,8
MADRID	MADRID	25	24 (96%)	618,9	773,5	561,3	341,5	489,7	1.392,4
	TOTAL :	25	24 (96%)	618,9	773,5	561,3	341,5	489,7	1.392,4
MURCIA	MURCIA	41	37 (90%)	2.520,7	884,2	1.743,0	1.023,7	638,2	3.404,9
	TOTAL :	41	37 (90%)	2.520,7	884,2	1.743,0	1.023,7	638,2	3.404,9
NAVARRA	NAVARRA	17	15 (88%)	1.874,6	620,1	1.466,1	692,4	336,3	2.494,7
	TOTAL :	17	15 (88%)	1.874,6	620,1	1.466,1	692,4	336,3	2.494,7
PAIS VASCO	ALAVA	4	3 (75%)	26,1	0	22,1	4,0	0	26,1
	VIZCAYA	1	1 (100%)	0	4.552,5	0	0	4.552,5	4.552,5
	TOTAL :	5	4 (80%)	26,1	4.552,5	22,1	4,0	4.552,5	4.578,6
LA RIOJA	LA RIOJA	26	24 (92%)	754,7	25,7	735,3	34,7	10,5	780,4
	TOTAL :	26	24 (92%)	754,7	25,7	735,3	34,7	10,5	780,4
C. VALENCIANA	ALICANTE	37	32 (86%)	2.917,5	596,0	576,6	2.590,1	346,9	3.513,5
	CASTELLON	45	43 (96%)	2.208,5	295,5	1.536,7	967,3	0	2.504
	VALENCIA	52	48 (92%)	2.478,0	2.461,4	2.878,2	1.512,3	548,9	4.939,4
	TOTAL :	134	123 (92%)	7.604,0	3.352,8	4.991,4	5.069,7	895,7	10.956,8
TOTAL		1.554	1.430 (92%)	80.493,6	42.297,6	81.679,0	23.451,3	17.661,0	122.791,3
GRANDES ENVASADORAS *		21	21 (100%)	11.345,4	282.712,8	126.962,5	27.960,2	139.135,5	294.058,2
TOTAL NACIONAL		1.575	1.451 (92%)	91.839,0	325.010,4	208.641,5	51.411,5	156.796,5	416.849,5

* Número de Envasadoras Existentes en la Campaña

** Número de Envasadoras que han Declarado en la Campaña para el Mes Indicado

Datos Expresados en Toneladas

Fuente AAO

3.3 Envasadoras. Resumen Anual de Salidas de Envasado.

CAMPAÑA 2012 / 2013

Descripción : Aceites de Oliva

Fecha de Emisión de Datos 27 de MAYO

de 2013

COMUNIDAD AUTONOMA	PROVINCIA	OCTUBRE	NOVIEMBRE	DICIEMBRE	ENERO	FEBRERO	MARZO	ABRIL	MAYO	JUNIO	JULIO	AGOSTO	SEPTIEMBRE	TOTAL
ANDALUCIA	ALMERIA	77,8	261,2	567,9	417,3	352,0	352,5	221,8						2.250,5
	CADIZ	141,2	143,9	296,5	215,9	195,5	120,9	174,3						1.288,1
	CORDOBA	2.131,1	2.162,6	2.092,3	2.289,2	1.584,9	1.403,9	1.613,5						13.277,3
	GRANADA	1.201,3	881,2	1.017,4	1.380,1	909,0	838,8	1.032,8						7.260,6
	HUELVA	137,6	114,9	127,4	155,4	278,8	199,2	134,8						1.148,1
	JAEN	3.033,1	3.092,3	2.433,7	3.339,3	2.401,5	2.226,0	2.642,6						19.168,6
	MALAGA	483	598,4	736,8	538,0	474,6	419,8	322,7						3.573,2
	SEVILLA	1.772,3	1.112,7	1.600,0	1.614,3	1.160,7	1.333,6	1.616,4						10.210,0
	TOTAL :	8.977,3	8.367,2	8.871,9	9.949,3	7.357,1	6.894,5	7.759,0						
ARAGON	HUESCA	57,5	317,0	331,2	190,3	88,5	113,6	68,2						1.166,3
	TERUEL	123,2	118,0	221,3	310,5	219,4	146,3	71,7						1.210,3
	ZARAGOZA	127,7	151,1	191,5	393,1	498,3	335,6	162,4						1.859,6
	TOTAL :	308,4	586,1	744,0	893,8	806,1	595,5	302,3						4.236,3
BALEARES	BALEARES	168,9	112,7	88,6	120,1	82,5	128,3	121,4						822,6
	TOTAL :	168,9	112,7	88,6	120,1	82,5	128,3	121,4						822,6
CASTILLA LA MANCHA	ALBACETE	139,0	163	211,6	311,9	417,5	515,1	386,2						2.144,1
	CIUDAD REAL	356,7	330,8	317,2	379,6	331,7	470,2	368,2						2.554,4
	CUENCA	83,6	45,8	100,8	68,9	92,8	361,1	261,1						1.013,9
	GUADALAJARA	62,3	47,8	46,5	65,9	95,8	106,8	50,7						475,7
	TOLEDO	1.185,3	664,1	669,1	748,0	843,1	944,9	905,0						5.959,5
	TOTAL :	1.826,8	1.251,4	1.345,1	1.574,3	1.780,9	2.398,0	1.971,1						12.147,7
CASTILLA Y LEON	AVILA	11,3	6,5	10,7	124,6	181,8	26,5	8,3						369,6
	SALAMANCA	,5	2,7	1,5	2,6	76,2	30,8	3,0						117,3
	VALLADOLID													
	ZAMORA	,4	1,7	,9	,3	,4	,5	,4						4,4
	TOTAL :	12,2	10,8	13,0	127,5	258,4	57,8	11,7						491,2
CATALUÑA	BARCELONA	220,4	429,5	554,9	384,3	240	192,6	219,8						2.241,5
	GIRONA	91,7	98,0	226,1	152,6	73,3	73,2	39,4						754,3
	LLEIDA	407,0	498,9	1.009,4	635,3	286,3	346,2	168,0						3.351,1
	TARRAGONA	584,9	1.385,3	1.612,7	1.019,2	573,0	520,0	449,4						6.144,5
	TOTAL :	1.303,9	2.411,8	3.403,1	2.191,5	1.172,5	1.132,0	876,6						12.491,4
EXTREMADURA	BADAJOS	350,8	317,6	469,7	918,6	533,9	388,5	271,3						3.250,4
	CACERES	226,6	399,2	508,8	561,6	422,8	468,8	335,1						2.922,8
	TOTAL :	577,4	716,8	978,5	1.480,2	956,6	857,3	606,4						6.173,2
GALICIA	LUGO		,1	,1	,1	,1	,1	,1						,4
	OURENSE	668,6	706,4	666,4	748,1	614,0	591,8	649,1						4.644,3
TOTAL :	668,6	706,4	666,5	748,1	614,1	591,9	649,2						4.644,8	
MADRID	MADRID	180,6	177,3	173,4	195,2	154,9	245,6	265,4						1.392,5
	TOTAL :	180,6	177,3	173,4	195,2	154,9	245,6	265,4						1.392,5
MURCIA	MURCIA	208,7	475,7	874,7	526,9	438,6	419,3	461,0						3.404,9
	TOTAL :	208,7	475,7	874,7	526,9	438,6	419,3	461,0						3.404,9
NAVARRA	NAVARRA	190,5	244,5	165,7	249,7	492,1	934,9	217,3						2.494,7
	TOTAL :	190,5	244,5	165,7	249,7	492,1	934,9	217,3						2.494,7
PAIS VASCO	ALAVA	,5	1,7	1	,8	,2	16,0	6						26,1
	VIZCAYA	657	626,5	722	797	759	574	417						4.552,5
TOTAL :	657,5	628,2	723,0	797,8	759,2	590,0	423						4.578,6	
LA RIOJA	LA RIOJA	51,2	45,2	100,7	72,6	83,0	119,7	308,1						780,4
	TOTAL :	51,2	45,2	100,7	72,6	83,0	119,7	308,1						780,4
C. VALENCIANA	ALICANTE	166,8	374,9	818,5	728,8	541,1	461,3	422,1						3.513,5
	CASTELLON	104,2	238,8	728,0	645,3	428,3	256,6	102,9						2.504
	VALENCIA	523,7	505,0	572,2	809,6	1.239,7	818,6	470,7						4.939,4
	TOTAL :	794,6	1.118,7	2.118,7	2.183,6	2.209,1	1.536,5	995,6						10.956,9
TOTAL		15.926,7	16.852,7	20.266,9	21.110,8	17.165,0	16.501,2	14.968,0						122.791,4
GRANDES ENVASADORAS		44.702,7	43.275,8	40.982,7	48.136,4	41.637,7	37.207,4	38.115,7						294.058,2
TOTAL NACIONAL		60.629,4	60.128,5	61.249,6	69.247,1	58.802,7	53.708,6	53.083,6						416.849,5
NUMERO DE EMPRESAS QUE ENVIAN DATOS *		1.564	1.562	1.558	1.548	1.535	1.512	1.451						

* El número de empresas consideradas como grandes envasadoras corresponde al número de instalaciones de estas Datos Expresados en Toneladas

Fuente AAO

3.4 Envasadoras, Refinerías y Operadores. Existencias. TOTAL

CAMPAÑA 2012 / 2013 MES ABRIL

ACEITES DE OLIVA

Fecha de Emisión de Datos : 27 de MAYO de 2013

COMUNIDAD AUTONOMA	PROVINCIA	ENVASADORAS						TOTAL
		CON ALMAZARA	SIN ALMAZARA	AOVE	AOV	AO	AOR	
ANDALUCIA	ALMERIA	73,4		34,4	39,0	0	0	73,4
	CADIZ	129,0	42,9	120,3	45,4	0,6	5,5	171,8
	CORDOBA	2.520,3	1.418,1	3.376,4	196,9	339,7	25,4	3.938,4
	GRANADA	1.205,1	640,6	1.157,9	687,4	0,4	0	1.845,7
	HUELVA	134,6	4,6	133,4	3,3	2,5	0	139,2
	JAEN	4.983,7	3.290,9	7.048,4	1.054,8	156,4	15	8.274,6
	MALAGA	1.529,6	617,0	598,6	1.239,8	281,2	27,0	2.146,6
	SEVILLA	495,5	1.762,2	1.510,4	91,4	552,5	103,3	2.257,7
	TOTAL :	11.071,1	7.776,3	13.979,8	3.358,0	1.333,3	176,2	18.847,3
ARAGON	HUESCA	104,7		68,2	35,4	1,1	0	104,7
	TERUEL	225,3		193,1	29,9	2,0	0,4	225,3
	ZARAGOZA	224,6	83,8	269,1	30,6	8,7	0	308,4
	TOTAL :	554,6	83,8	530,4	95,8	11,8	0,4	638,4
BALEARES	BALEARES	178,5	133,2	118,1	35,9	157,7	0	311,7
	TOTAL :	178,5	133,2	118,1	35,9	157,7	0	311,7
CASTILLA LA MANCHA	ALBACETE	302,4	317,7	363,7	143,6	108,1	4,6	620,0
	CIUDAD REAL	925,1	324,9	621,0	629,0	0	0	1.250,0
	CUENCA	205,9		60,4	145,5	0	0	205,9
	GUADALAJARA	245,1		88,9	156,2	0	0	245,1
	TOLEDO	1.233,7	468,1	1.347,2	199,4	130,7	24,6	1.701,8
	TOTAL :	2.912,1	1.110,6	2.481,2	1.273,6	238,8	29,2	4.022,8
CASTILLA Y LEON	AVILA	27,2		23,9	3,3	0	0	27,2
	SALAMANCA	43,3		35,8	7,5	0	0	43,3
	VALLADOLID	0		0	0	0	0	0
	ZAMORA	2,6		2,6	0	0	0	2,6
	TOTAL :	73,1	0	62,3	10,8	0	0	73,1
CATALUÑA	BARCELONA	36,6	461,3	323,9	10,9	126,8	36,3	497,9
	GIRONA	29,6	7,9	16,0	21,5	0	0	37,4
	LLEIDA	461,7	288,6	721,6	11,1	16,4	1,3	750,2
	TARRAGONA	673,8	1.497,1	1.477,4	520,5	87,9	85,0	2.170,9
	TOTAL :	1.201,6	2.254,8	2.538,8	564,0	231,1	122,6	3.456,4
EXTREMADURA	BADAJOS	761,3	29,1	727,5	61,8	1,1	0	790,3
	CACERES	149,3	292,2	367,2	74,3	0	0	441,5
	TOTAL :	910,6	321,2	1.094,7	136,0	1,1	0	1.231,8
GALICIA	LUGO	0		0	0	0	0	0
	OURENSE	757,0		478,0	4,1	272,0	3,0	757,0
	TOTAL :	757,1	0	478	4,1	272,0	3,0	757,1
MADRID	MADRID	173,7	174,0	160,3	117,7	69,8	0	347,7
	TOTAL :	173,7	174,0	160,3	117,7	69,8	0	347,7
MURCIA	MURCIA	264,5	364,2	246,5	178,5	178,2	25,5	628,7
	TOTAL :	264,5	364,2	246,5	178,5	178,2	25,5	628,7
NAVARRA	NAVARRA	183,7	207,5	263,5	43,1	60,3	24,3	391,2
	TOTAL :	183,7	207,5	263,5	43,1	60,3	24,3	391,2
PAIS VASCO	ALAVA	21,4		21,4	0	0	0	21,4
	VIZCAYA		121	0	0	121	0	121
	TOTAL :	21,4	121	21,4	0	121	0	142,4
LA RIOJA	LA RIOJA	76,0	35,8	81,0	17,9	1,9	11,0	111,7
	TOTAL :	76,0	35,8	81,0	17,9	1,9	11,0	111,7
C. VALENCIANA	ALICANTE	314,9	281,8	190,4	327,5	52,8	25,9	596,7
	CASTELLON	126,7	10,0	41,4	95,3	0	0	136,7
	VALENCIA	178,9	549,0	502,3	109,6	82,2	33,8	727,9
	TOTAL :	620,4	840,8	734,1	532,4	135,0	59,7	1.461,3
TOTAL		18.998,3	13.423,2	22.790,1	6.367,7	2.811,9	451,9	32.421,5
GRANDES ENVASADORAS *				57.280,1	58.838,2	14.944,7	10.836,8	141.899,8
OPERADORES				4.105,3	5.584,8	79,6	43,9	9.813,6
TOTAL NACIONAL				84.175,5	70.790,6	17.836,2	11.332,5	184.134,8

*Las existencias finales corresponden a las existencias físicas situadas en las envasadoras junto con las de sus refinerías correspondientes.
Datos Expresados en Toneladas

Fuente AAO

3.4.1 Envasadoras, Refinerías y Operadores. Existencias. GRANELES

CAMPAÑA 2012 / 2013 MES ABRIL

ACEITES DE OLIVA

Fecha de Emisión de Datos : 27 de MAYO de 2013

COMUNIDAD AUTONOMA	PROVINCIA	ENVASADORAS						TOTAL
		CON ALMAZARA	SIN ALMAZARA	AOVE	AOV	AO	AOR	
ANDALUCIA	ALMERIA	24,5	0	7,9	16,5	0	0	24,5
	CADIZ	35,1	38,7	30,1	38,3	0	5,5	73,8
	CORDOBA	1.958,6	1.070,1	2.591,7	149,5	262,1	25,4	3.028,6
	GRANADA	923,2	346,8	803,5	466,2	0,3	0	1.270,0
	HUELVA	68,1	4,2	70,1	0	2,2	0	72,3
	JAEN	3.670,6	2.876,2	5.566,8	849,0	115,9	15	6.546,8
	MALAGA	1.392,1	516,4	489,4	1.205,4	186,7	27,0	1.908,5
	SEVILLA	328,8	1.178,0	1.048,7	51,4	303,3	103,3	1.506,8
	TOTAL :	8.400,9	6.030,4	10.608,2	2.776,3	870,6	176,2	14.431,2
ARAGON	HUESCA	88,5	0	57,6	29,9	1,1	0	88,5
	TERUEL	121,7	0	104,2	16,1	1	0,4	121,7
	ZARAGOZA	149,1	63,5	182,5	25,8	4,3	0	212,5
	TOTAL :	359,2	63,5	344,2	71,8	6,3	0,4	422,7
BALEARES	BALEARES	113,1	89,4	92,4	27,7	82,4	0	202,5
	TOTAL :	113,1	89,4	92,4	27,7	82,4	0	202,5
CASTILLA LA MANCHA	ALBACETE	182,9	180,3	289	69,5	0	4,6	363,1
	CIUDAD REAL	670,1	303,3	389,3	584,2	0	0	973,4
	CUENCA	111,2	0	17,4	93,8	0	0	111,2
	GUADALAJARA	201,9	0	69,8	132,0	0	0	201,9
	TOLEDO	788,3	392,4	903,5	149,6	103,0	24,6	1.180,7
	TOTAL :	1.954,3	876,0	1.669,0	1.029,0	103,0	29,2	2.830,3
CASTILLA Y LEON	AVILA	13,0	0	12,9	0,1	0	0	13,0
	SALAMANCA	7,5	0	0	7,5	0	0	7,5
	VALLADOLID	0	0	0	0	0	0	0
	ZAMORA	0	0	0	0	0	0	0
	TOTAL :	20,5	0	12,9	7,6	0	0	20,5
CATALUÑA	BARCELONA	33,5	313,2	258,5	9,8	42,1	36,3	346,7
	GIRONA	15,5	6,4	6,4	15,5	0	0	21,8
	LLEIDA	333,3	288,1	596,7	10,5	12,9	1,3	621,4
	TARRAGONA	476,1	1.338,3	1.225,4	448,1	56,0	85,0	1.814,4
	TOTAL :	858,4	1.945,9	2.086,9	483,8	111,0	122,6	2.804,3
EXTREMADURA	BADAJOS	537,7	28,2	556,2	8,9	0,9	0	566,0
	CACERES	55,5	221,6	254,5	22,5	0	0	277,0
	TOTAL :	593,2	249,8	810,7	31,4	0,9	0	843,0
GALICIA	LUGO	0	0	0	0	0	0	0
	OURENSE	112,1	0	80,9	0	28,2	3,0	112,1
	TOTAL :	112,1	0	80,9	0	28,2	3,0	112,1
MADRID	MADRID	105,6	124,8	110,0	77,9	42,4	0	230,4
	TOTAL :	105,6	124,8	110,0	77,9	42,4	0	230,4
MURCIA	MURCIA	175,9	268,7	176,1	135,1	107,9	25,5	444,6
	TOTAL :	175,9	268,7	176,1	135,1	107,9	25,5	444,6
NAVARRA	NAVARRA	24,6	163,4	115,4	6,3	42,0	24,3	188,0
	TOTAL :	24,6	163,4	115,4	6,3	42,0	24,3	188,0
PAIS VASCO	ALAVA	5,2	0	5,2	0	0	0	5,2
	VIZCAYA		54	0	0	54	0	54
	TOTAL :	5,2	54	5,2	0	54	0	59,2
LA RIOJA	LA RIOJA	21,2	35,5	26	17,9	1,9	11,0	56,7
	TOTAL :	21,2	35,5	26	17,9	1,9	11,0	56,7
C. VALENCIANA	ALICANTE	195,8	249,7	139,1	244,1	36,4	25,9	445,5
	CASTELLON	78,1	10,0	26,0	62,1	0	0	88,1
	VALENCIA	121,1	447,4	394,8	79,4	60,6	33,8	568,5
	TOTAL :	395	707,1	559,9	385,5	97,0	59,7	1.102,1
TOTAL		13.139,0	10.608,5	16.697,8	5.050,2	1.547,6	451,9	23.747,5
GRANDES ENVASADORAS *				49.271,4	57.156,6	7.565,5	10.836,8	124.830,2
OPERADORES				4.105,3	5.584,8	79,6	43,9	9.813,6
TOTAL NACIONAL				70.074,4	67.791,6	9.192,7	11.332,5	158.391,3

*Las existencias finales corresponden a las existencias físicas situadas en las envasadoras junto con las de sus refinerías correspondientes.
Datos Expresados en Toneladas

Fuente AAO

3.4.2 Envasadoras, Refinerías y Operadores. Existencias. ENVASADO

CAMPAÑA 2012 / 2013 MES ABRIL

ACEITES DE OLIVA

Fecha de Emisión de Datos : 27 de MAYO de 2013

COMUNIDAD AUTONOMA	PROVINCIA	ENVASADORAS						TOTAL
		CON ALMAZARA	SIN ALMAZARA	AOVE	AOV	AO	AOR	
ANDALUCIA	ALMERIA	49,0	0	26,5	22,5	0	0	49,0
	CADIZ	93,9	4,1	90,2	7,1	0,6	0	98,0
	CORDOBA	561,7	348,0	784,8	47,4	77,6	0	909,8
	GRANADA	281,9	293,8	354,4	221,2	0,1	0	575,7
	HUELVA	66,5	0,4	63,3	3,3	0,2	0	66,8
	JAEN	1.313,1	414,7	1.481,6	205,8	40,5	0	1.727,8
	MALAGA	137,5	100,6	109,2	34,4	94,5	0	238,1
	SEVILLA	166,7	584,2	461,7	40	249,2	0	750,9
	TOTAL :	2.670,2	1.745,9	3.371,6	581,8	462,7	0	4.416,1
ARAGON	HUESCA	16,2	0	10,7	5,5	0,1	0	16,2
	TERUEL	103,7	0	88,9	13,7	1,1	0	103,7
	ZARAGOZA	75,5	20,3	86,6	4,9	4,4	0	95,8
	TOTAL :	195,4	20,3	186,2	24,1	5,5	0	215,7
BALEARES	BALEARES	65,5	43,7	25,7	8,2	75,4	0	109,2
	TOTAL :	65,5	43,7	25,7	8,2	75,4	0	109,2
CASTILLA LA MANCHA	ALBACETE	119,5	137,4	74,7	74,1	108,1	0	256,9
	CIUDAD REAL	255	21,6	231,8	44,8	0	0	276,6
	CUENCA	94,7	0	43,0	51,7	0	0	94,7
	GUADALAJARA	43,2	0	19,1	24,2	0	0	43,2
	TOLEDO	445,4	75,7	443,7	49,8	27,6	0	521,1
	TOTAL :	957,8	234,7	812,2	244,5	135,8	0	1.192,5
CASTILLA Y LEON	AVILA	14,2	0	11,0	3,2	0	0	14,2
	SALAMANCA	35,8	0	35,8	0	0	0	35,8
	VALLADOLID	0	0	0	0	0	0	0
	ZAMORA	2,6	0	2,6	0	0	0	2,6
	TOTAL :	52,6	0	49,4	3,2	0	0	52,6
CATALUÑA	BARCELONA	3,1	148,1	65,5	1,1	84,6	0	151,2
	GIRONA	14,1	1,5	9,6	6,0	0	0	15,6
	LLEIDA	128,4	0,5	124,9	0,6	3,4	0	128,9
	TARRAGONA	197,7	158,8	252,0	72,5	32,0	0	356,5
	TOTAL :	343,2	308,9	451,9	80,1	120,1	0	652,1
EXTREMADURA	BADAJOS	223,5	0,8	171,4	52,9	0,1	0	224,4
	CACERES	93,8	70,6	112,7	51,7	0	0	164,4
	TOTAL :	317,4	71,4	284,1	104,6	0,1	0	388,8
GALICIA	LUGO	0	0	0	0	0	0	0
	OURENSE	644,9	0	397,1	4,1	243,8	0	644,9
	TOTAL :	645,0	0	397,1	4,1	243,8	0	645,0
MADRID	MADRID	68,2	49,2	50,3	39,8	27,3	0	117,4
	TOTAL :	68,2	49,2	50,3	39,8	27,3	0	117,4
MURCIA	MURCIA	88,6	95,5	70,4	43,4	70,4	0	184,1
	TOTAL :	88,6	95,5	70,4	43,4	70,4	0	184,1
NAVARRA	NAVARRA	159,2	44,1	148,1	36,8	18,3	0	203,2
	TOTAL :	159,2	44,1	148,1	36,8	18,3	0	203,2
PAIS VASCO	ALAVA	16,1	0	16,1	0	0	0	16,1
	VIZCAYA		67	0	0	67	0	67
	TOTAL :	16,1	67	16,1	0	67	0	83,1
LA RIOJA	LA RIOJA	54,8	0,3	55,0	0	0	0	55,0
	TOTAL :	54,8	0,3	55,0	0	0	0	55,0
C. VALENCIANA	ALICANTE	119,1	32,0	51,4	83,4	16,4	0	151,2
	CASTELLON	48,6	0	15,4	33,3	0	0	48,6
	VALENCIA	57,7	101,7	107,5	30,3	21,6	0	159,4
	TOTAL :	225,4	133,7	174,3	146,9	38,0	0	359,2
TOTAL		5.859,3	2.814,7	6.092,3	1.317,5	1.264,3	0	8.674,0
GRANDES ENVASADORAS *				8.008,8	1.681,6	7.379,2		17.069,6
OPERADORES				0	0	0	0	
TOTAL NACIONAL				14.101,0	2.999,0	8.643,5	0	25.743,6

*Las existencias finales corresponden a las existencias físicas situadas en las envasadoras junto con las de sus refinerías correspondientes.
Datos Expresados en Toneladas

Fuente AAO

3.5 Envasadoras, Refinerías y Operadores. Existencias TODAS

CAMPAÑA 2012 / 2013 MES ABRIL

ACEITES DE ORUJO

Fecha de Emisión de Datos : 27 de MAYO de 2013

COMUNIDAD AUTONOMA	PROVINCIA	ENVASADORAS					TOTAL
		CON ALMAZARA	SIN ALMAZARA	AOO	AOC	AOR	
ANDALUCIA	ALMERIA			0		0	0
	CADIZ		7,0	1,2		5,8	7,0
	CORDOBA	95,9	77,7	58,8		114,7	173,5
	GRANADA	10	7,6	14,3		3,3	17,6
	HUELVA		2,6	2,6		0	2,6
	JAEN	106,6	69,3	137,1		38,8	175,9
	MALAGA	5,0	75,0	38,5		41,5	80,0
	SEVILLA	0,8	181,3	142,3		39,7	182,0
	TOTAL :	218,2	420,5	394,7		243,9	638,7
ARAGON	HUESCA	0		0		0	0
	TERUEL	0		0		0	0
	ZARAGOZA	0	8,6	8,6		0	8,6
	TOTAL :	0	8,6	8,6		0	8,6
BALEARES	BALEARES	77,8	8,7	86,5		0	86,5
	TOTAL :	77,8	8,7	86,5		0	86,5
CASTILLA LA MANCHA	ALBACETE	0	5,2	5,2		0	5,2
	CIUDAD REAL	0	2,9	2,9		0	2,9
	CUENCA			0		0	0
	GUADALAJARA	0		0		0	0
	TOLEDO	78,7	0	60,9		17,8	78,7
	TOTAL :	78,7	8,1	69,1		17,8	86,9
CASTILLA Y LEON	AVILA			0		0	0
	SALAMANCA			0		0	0
	VALLADOLID			0		0	0
	ZAMORA			0		0	0
	TOTAL :	0	0	0		0	0
CATALUÑA	BARCELONA		184,1	149,4		34,7	184,1
	GIRONA		0	0		0	0
	LLEIDA	0	0	0		0	0
	TARRAGONA	0	105,4	41,8		63,6	105,4
	TOTAL :	0	289,5	191,2		98,3	289,5
EXTREMADURA	BADAJOS	5,6	0,1	5,7		0	5,7
	CACERES	0	21,7	21,7		0	21,7
	TOTAL :	5,6	21,8	27,4		0	27,4
GALICIA	LUGO			0		0	0
	OURENSE	34,8		34,8		0	34,8
	TOTAL :	34,8	0	34,8		0	34,8
MADRID	MADRID		54,1	54,1		0	54,1
	TOTAL :	0	54,1	54,1		0	54,1
MURCIA	MURCIA	0,3	164,2	164,5		0	164,5
	TOTAL :	0,3	164,2	164,5		0	164,5
NAVARRA	NAVARRA		44,2	18,4		25,8	44,2
	TOTAL :	0	44,2	18,4		25,8	44,2
PAIS VASCO	ALAVA			0		0	0
	VIZCAYA		0	0		0	0
	TOTAL :	0	0	0		0	0
LA RIOJA	LA RIOJA		10,9	0		10,9	10,9
	TOTAL :	0	10,9	0		10,9	10,9
C. VALENCIANA	ALICANTE		73,8	52,1		21,7	73,8
	CASTELLON		0	0		0	0
	VALENCIA		238,3	185,8		52,5	238,3
	TOTAL :	0	312,1	237,9		74,2	312,1
TOTAL		415,4	1.342,6	1.287,1		470,9	1.758,1
GRANDES ENVASADORAS *				2.045,6	24.312,5	12.216,9	38.574,9
OPERADORES				467,6		1,4	469,0
TOTAL NACIONAL				3.800,3	24.312,5	12.689,2	40.801,9

*Las existencias finales corresponden a las existencias físicas situadas en las envasadoras junto con las de sus refinerías correspondientes.

Datos Expresados en Toneladas

Fuente AAO

3.6 Envasadoras, Refinería y Operadores. Resumen Anual de Existencias. TOTAL

CAMPAÑA 2012 / 2013

Descripción : Aceites de Oliva

Fecha de Emisión de Datos: 27 de MAYO

de 2013

COMUNIDAD AUTONOMA	PROVINCIA	OCTUBRE	NOVIEMBRE	DICIEMBRE	ENERO	FEBRERO	MARZO	ABRIL	MAYO	JUNIO	JULIO	AGOSTO	SEPTIEMBRE
ANDALUCIA	ALMERIA	58,9	76,3	84,9	115,1	136,6	100,7	73,4					
	CADIZ	133,5	132,5	153,7	171,3	183,3	190,0	171,8					
	CORDOBA	4.702,3	4.123,0	4.110,8	4.578,1	4.165,2	4.273,7	3.938,4					
	GRANADA	2.405,4	2.446,8	2.456,8	2.191,5	2.116,9	2.032,3	1.845,7					
	HUELVA	99,3	152,8	134,5	210,9	176,1	161,1	139,2					
	JAEN	7.891,3	7.240,2	7.730,6	7.983,9	8.454,7	8.118,7	8.274,6					
	MALAGA	1.812,8	1.488,6	1.487,4	2.048,6	2.170,7	2.230,2	2.146,6					
	SEVILLA	2.141,0	2.378,7	2.360,1	2.419,4	2.109,3	2.111,0	2.257,7					
	TOTAL :	19.244,4	18.038,9	18.518,7	19.718,7	19.512,7	19.217,6	18.847,3					
ARAGON	HUESCA	95,2	190,7	232,3	193,6	176,7	150,0	104,7					
	TERUEL	110,4	153,4	135,6	284,5	258,9	235,6	225,3					
	ZARAGOZA	200,0	167,3	324,1	402,2	406,7	321,9	308,4					
		TOTAL :	405,5	511,3	692,0	880,2	842,3	707,5	638,4				
BALEARES	BALEARES	195,5	295,9	308,4	301,0	369,5	341,5	311,7					
		TOTAL :	195,5	295,9	308,4	301,0	369,5	341,5	311,7				
CASTILLA LA MANCHA	ALBACETE	331,4	329,9	556,9	789,2	791,6	712,3	620,0					
	CIUDAD REAL	1.335,3	1.221,3	1.376,4	1.252,6	1.577,0	1.401,0	1.250,0					
	CUENCA	151,9	140,0	153,5	142,8	152,0	224,6	205,9					
	GUADALAJARA	215,2	174,5	151,0	206,9	257,9	290,7	245,1					
	TOLEDO	1.471,2	1.413,7	1.761,2	1.761,9	1.911,3	1.693,2	1.701,8					
	TOTAL :	3.505,0	3.279,4	3.998,9	4.153,5	4.689,8	4.321,7	4.022,8					
CASTILLA Y LEON	AVILA	12,6	7,9	12,6	74,0	52,3	30,6	27,2					
	SALAMANCA	,9	,4	7,6	30,3	19,5	12,3	43,3					
	VALLADOLID												
	ZAMORA	6,7	5	4,1	3,8	3,5	3	2,6					
		TOTAL :	20,2	13,3	24,2	108,1	75,3	45,9	73,1				
CATALUÑA	BARCELONA	540,0	590,5	639,7	564,8	512,9	505,9	497,9					
	GIRONA	44,0	82,2	100,3	80,7	82,5	49,8	37,4					
	LLEIDA	1.165,5	607,1	821,3	865,5	894,6	712,4	750,2					
	TARRAGONA	1.543,5	1.523,6	2.059,6	2.147,9	2.453,4	2.448,7	2.170,9					
		TOTAL :	3.293,0	2.803,5	3.620,9	3.658,9	3.943,3	3.716,8	3.456,4				
EXTREMADURA	BADAJOS	675,0	630	811,1	891,7	948,5	852,6	790,3					
	CACERES	434,5	406,7	503,4	574,5	524,2	543,8	441,5					
		TOTAL :	1.109,5	1.036,7	1.314,5	1.466,2	1.472,7	1.396,4	1.231,8				
GALICIA	LUGO	,1											
	OURENSE	662,0	489,4	548,0	744,8	820,0	837,5	757,0					
	TOTAL :	662,1	489,4	548,0	744,9	820,1	837,5	757,1					
MADRID	MADRID	350,6	264,9	249,6	394,5	403,0	371,7	347,7					
		TOTAL :	350,6	264,9	249,6	394,5	403,0	371,7	347,7				
MURCIA	MURCIA	526,9	491,4	644,2	610,9	596,6	638,2	628,7					
		TOTAL :	526,9	491,4	644,2	610,9	596,6	638,2	628,7				
NAVARRA	NAVARRA	271,5	298,2	287,9	392,6	453,1	338,5	391,2					
		TOTAL :	271,5	298,2	287,9	392,6	453,1	338,5	391,2				
PAIS VASCO	ALAVA	17,9	21,8	44,0	44,0	43,8	31,8	21,4					
	VIZCAYA	217	203	44	207	165	123	121					
		TOTAL :	234,9	224,8	88,0	251,0	208,8	154,8	142,4				
LA RIOJA	LA RIOJA	131,7	123,1	165,9	132,5	174,6	184,3	111,7					
		TOTAL :	131,7	123,1	165,9	132,5	174,6	184,3	111,7				
C. VALENCIANA	ALICANTE	363,9	359	745,9	917,0	757,2	736,2	596,7					
	CASTELLON	71,4	157,1	233,5	291,6	159,8	149,0	136,7					
	VALENCIA	659,3	639,4	647,0	965,1	1.032,7	730,8	727,9					
		TOTAL :	1.094,5	1.155,5	1.626,3	2.173,7	1.949,8	1.616,0	1.461,3				
TOTAL		31.045,1	29.026,2	32.087,4	34.986,6	35.511,6	33.888,5	32.421,5					
GRANDES ENVASADORAS (*)		139.301,1	126.818,1	131.519,9	148.230,4	150.073,9	156.755,7	141.899,8					
OPERADORES		9.131,3	7.085,3	9.063,8	11.893,7	13.908,2	12.734,4	9.813,6					
TOTAL NACIONAL		179.477,4	162.929,7	172.671,1	195.110,7	199.493,6	203.378,6	184.134,8					
NUMERO DE EMPRESAS QUE ENVIAN DATOS **		1.626	1.623	1.618	1.608	1.594	1.569	1.507					

* Las existencias finales corresponden a las existencias físicas situadas en las envasadoras junto con las de sus refinerías correspondientes.

** El número de empresas consideradas como grandes envasadoras corresponde al número de instalaciones de estas más sus refinerías correspondientes
Datos Expresados en Toneladas

3.7 Envasadoras, Refinerías y Operadores. Resumen Anual de Existencias. TOTAL

CAMPAÑA 2012 / 2013

Descripción : Aceites de Orujo

Fecha de Emisión de Datos 27 de MAYO

de 2013

COMUNIDAD AUTONOMA	PROVINCIA	OCTUBRE	NOVIEMBRE	DICIEMBRE	ENERO	FEBRERO	MARZO	ABRIL	MAYO	JUNIO	JULIO	AGOSTO	SEPTIEMBRE
ANDALUCIA	ALMERIA												
	CADIZ	3,6	3,3	3,1	8,0	7,6	7,3	7,0					
	CORDOBA	114,3	188,4	134,6	115,5	140,1	104,8	173,5					
	GRANADA	54,4	31,6	19,2	20,7	31,6	16,9	17,6					
	HUELVA	1,2	,9	,6	3,3	3,1	2,9	2,6					
	JAEN	133,2	140,6	150,4	160,1	185,7	208,9	175,9					
	MALAGA	41,5	42,7	80,8	63,5	51,8	37,5	80,0					
	SEVILLA	348,4	211,3	423,6	268,8	303,2	192,9	182,0					
	TOTAL :	696,6	618,8	812,2	639,8	723,1	571,0	638,7					
ARAGON	HUESCA	0			0	0	0	0					
	TERUEL	0,6	,5	,3	0	0	0	0					
	ZARAGOZA	23,5	11,8	34,1	24,8	15,7	22,6	8,6					
	TOTAL :	24,1	12,3	34,3	24,8	15,7	22,6	8,6					
BALEARES	BALEARES	45,2	61,2	51,0	40,9	77,5	61,2	86,5					
	TOTAL :	45,2	61,2	51,0	40,9	77,5	61,2	86,5					
CASTILLA LA MANCHA	ALBACETE	0			9,1	9,2	8,1	5,2					
	CIUDAD REAL	1,6	4,0	,4	2,7	4,9	6,3	2,9					
	CUENCA												
	GUADALAJARA	0			0	0	0	0					
	TOLEDO	113,2	89,2	109,1	113,2	108,8	91,7	78,7					
	TOTAL :	114,8	93,2	109,4	125	122,9	106,1	86,9					
CASTILLA Y LEON	AVILA												
	SALAMANCA												
	VALLADOLID												
	ZAMORA												
	TOTAL :												
CATALUÑA	BARCELONA	185,0	267,2	199,1	156,0	214,7	213,2	184,1					
	GIRONA	0			0	0	0	0					
	LLEIDA	34,6			0	0	0	0					
	TARRAGONA	108,8	109,3	116,8	150,4	119,1	119,3	105,4					
	TOTAL :	328,4	376,5	315,9	306,5	333,8	332,6	289,5					
EXTREMADURA	BADAJOS	5,5	5,6	3,2	4,8	10,2	7,0	5,7					
	CACERES	13,5	29,1	24,4	17,6	11,5	32,6	21,7					
	TOTAL :	19,0	34,7	27,7	22,4	21,7	39,6	27,4					
GALICIA	LUGO												
	OURENSE	72,6	58,0	65,8	67,0	44,4	61,7	34,8					
	TOTAL :	72,6	58,0	65,8	67,0	44,4	61,7	34,8					
MADRID	MADRID	81,7	71,4	78,9	71,9	72,3	36,0	54,1					
	TOTAL :	81,7	71,4	78,9	71,9	72,3	36,0	54,1					
MURCIA	MURCIA	185,0	172,1	144,0	161,3	110,0	134,2	164,5					
	TOTAL :	185,0	172,1	144,0	161,3	110,0	134,2	164,5					
NAVARRA	NAVARRA	52,0	23,4	34,5	46,1	25,6	30,6	44,2					
	TOTAL :	52,0	23,4	34,5	46,1	25,6	30,6	44,2					
PAIS VASCO	ALAVA												
	VIZCAYA	0			0	0	0	0					
	TOTAL :				0	0	0	0					
LA RIOJA	LA RIOJA	14,4	14,1	13,9	12,8	11,6	11,3	10,9					
	TOTAL :	14,4	14,1	13,9	12,8	11,6	11,3	10,9					
C. VALENCIANA	ALICANTE	66,8	37,5	48,0	37,8	68,2	35,0	73,8					
	CASTELLON	0			0	0	0	0					
	VALENCIA	305,5	273	215,6	277,5	253,5	197,4	238,3					
	TOTAL :	372,4	310,5	263,6	315,2	321,7	232,4	312,1					
TOTAL		2.005,9	1.846,2	1.951,2	1.833,5	1.880,4	1.639,2	1.758,1					
GRANDES ENVASADORAS (*)		19.529,1	18.595,5	19.830,4	26.832,3	29.707,6	35.763,1	38.574,9					
OPERADORES		75,3	179,2	123,3	72,0	150,3	368,8	469,0					
TOTAL NACIONAL		21.610,4	20.620,9	21.904,9	28.737,8	31.738,2	37.771,1	40.801,9					
NUMERO DE EMPRESAS QUE ENVIAN DATOS **		1.639	1.636	1.631	1.621	1.607	1.582	1.520					

* Las existencias finales corresponden a las existencias físicas situadas en las envasadoras junto con las de sus refinerías correspondientes.

** El número de empresas consideradas como grandes envasadoras corresponde al número de instalaciones de estas más sus refinerías correspondientes

Datos Expresados en Toneladas

Fuente AAO

COMUNIDAD AUTONOMA	PROVINCIA	ENVASADORAS		
		CON ALMAZAR	SIN ALMAZARA	TOTAL
ANDALUCIA	ALMERIA	22		22
	CADIZ	9	2	11
	CORDOBA	111	17	128
	GRANADA	74	5	79
	HUELVA	15	1	16
	JAEN	187	16	203
	MALAGA	43	6	49
	SEVILLA	48	14	62
	TOTAL :	509	61	570
ARAGON	HUESCA	27		27
	TERUEL	30		30
	ZARAGOZA	37	5	42
	TOTAL :	94	5	99
BALEARES	BALEARES	7	8	15
	TOTAL :	7	8	15
CASTILLA LA MANCHA	ALBACETE	30	2	32
	CIUDAD REAL	54	5	59
	CUENCA	23		23
	GUADALAJARA	8		8
	TOLEDO	83	9	92
	TOTAL :	198	16	214
CASTILLA Y LEON	AVILA	8		8
	SALAMANCA	7		7
	VALLADOLID	1		1
	ZAMORA	1		1
	TOTAL :	17	0	17
CATALUÑA	BARCELONA	12	7	19
	GIRONA	9	1	10
	LLEIDA	52	2	54
	TARRAGONA	96	13	109
	TOTAL :	169	23	192
EXTREMADURA	BADAJOS	56	3	59
	CACERES	33	1	34
	TOTAL :	89	4	93
GALICIA	LUGO	1		1
	OURENSE	2		2
	TOTAL :	3	0	3
MADRID	MADRID	20	4	24
	TOTAL :	20	4	24
MURCIA	MURCIA	35	2	37
	TOTAL :	35	2	37
NAVARRA	NAVARRA	13	2	15
	TOTAL :	13	2	15
PAIS VASCO	ALAVA	3		3
	VIZCAYA		1	1
	TOTAL :	3	1	4
LA RIOJA	LA RIOJA	21	3	24
	TOTAL :	21	3	24
C. VALENCIANA	ALICANTE	28	4	32
	CASTELLON	41	2	43
	VALENCIA	37	11	48
	TOTAL :	106	17	123
TOTAL		1.284	146	1.430
GRANDES ENVASADORAS				44
OPERADORES				33
TOTAL NACIONAL				1.507

El número de empresas consideradas como grandes envasadoras corresponde al número de instalaciones de estas más sus refinerías correspondientes.

4.1 Extractoras. Existencias de Aceite de Orujo Crudo

Fecha : 27 de MAYO de 2013

CAMPAÑA 2012 / 2013 MES ABRIL

COMUNIDAD AUTONOMA	EXTRACTORAS	DATOS	EXISTENCIAS INICIALES		AOC PRODUCIDO		SALIDA DE AOC		EXISTENCIAS FINALES	
			FISICO	QUIMICO	FISICO	QUIMICO	FISICO	QUIMICO	FISICO	QUIMICO
ANDALUCIA	38	37	887,19	7.080,96	5.924,67	46.445,55	4.119,70	36.655,02	2.692,16	16.871,49
RESTO DE AUTONOMIAS	23	22	390,82	6.614,71	4.886,09	7.532,68	2.833,80	5.473,08	2.443,11	8.674,31
TOTAL NACIONAL :	61	59	1.278,01	13.695,67	10.810,76	53.978,23	6.953,50	42.128,10	5.135,27	25.545,80

ACEITE DE ORUJO DE OLIVA PRODUCIDO MES A MES

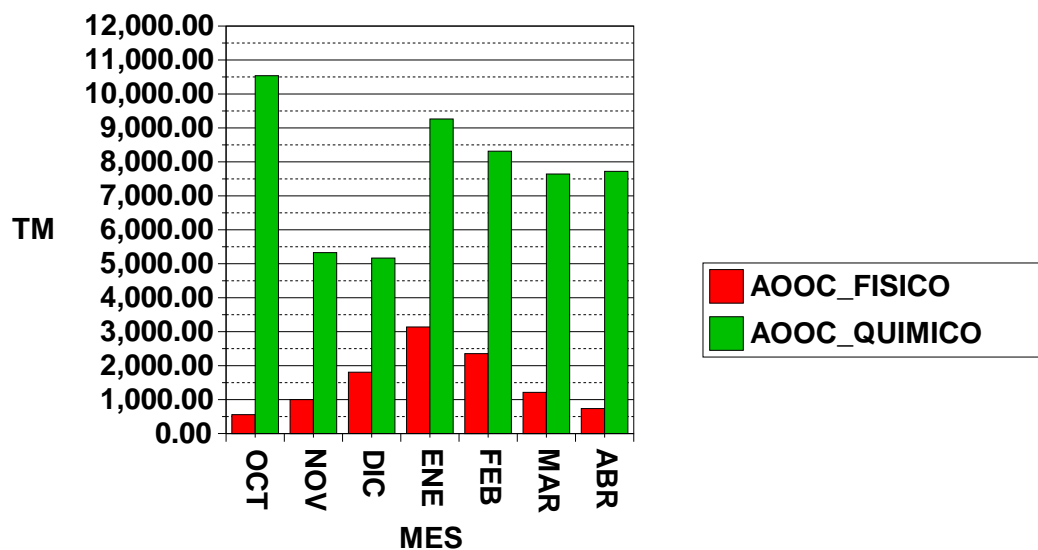

4.2 Extractoras. Existencias de Orujo Graso CAMPAÑA 2012 / 2013 MES ABRIL

Fecha : 27 de MAYO de 2013

COMUNIDAD AUTONOMA	EXTRACTORAS	DATOS	EXISTENCIAS INICIALES		ENTRADA ORUJO		SALIDA ORUJO		EXISTENCIAS FINALES	
			HUMEDO	SECO	HUMEDO	SECO	HUMEDO	SECO	HUMEDO	SECO
ANDALUCIA	38	37	1.336.546,30	21.510,02	2.713.007,21	656.797,74	2.723.284,87	666.006,21	1.326.268,64	12.301,55
RESTO DE AUTONOMIAS	23	22	138.915,61	9.434,19	680.512,24	152.554,84	657.189,19	153.123,18	162.238,66	8.865,85
TOTAL NACIONAL :	61	59	1.475.461,91	30.944,21	3.393.519,45	809.352,58	3.380.474,06	819.129,39	1.488.507,30	21.167,40

ORUJO GRASO ENTRADO MES A MES

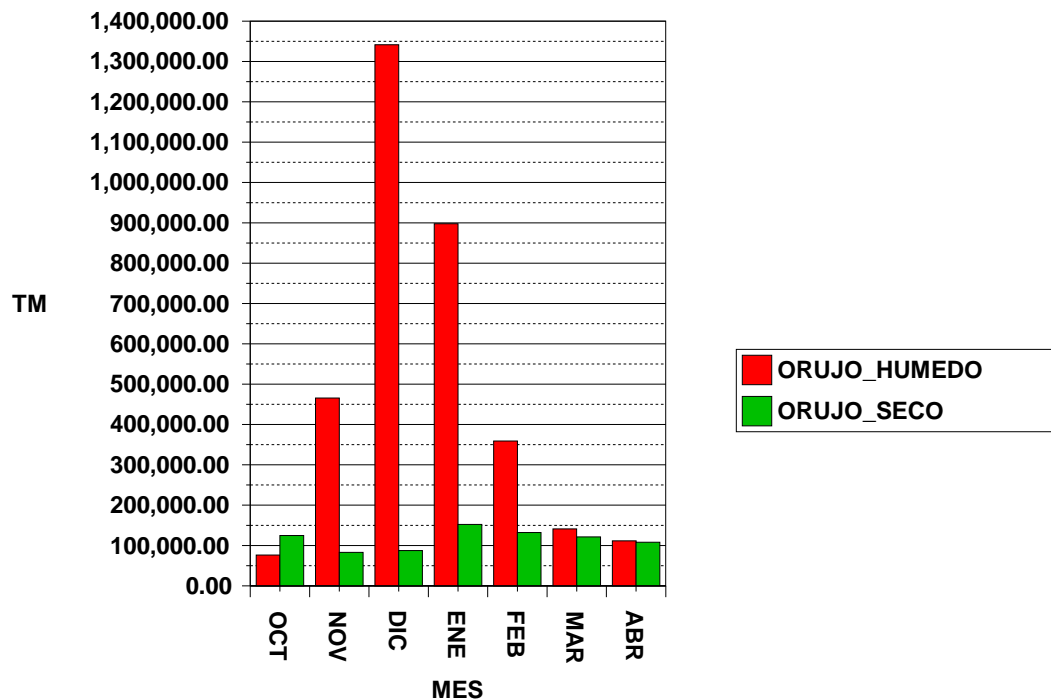

MERCADO DE ACEITUNA DE MESA

1. ORIGEN Y DESTINO DE LOS RECURSOS DE MERCADO Y COMPARACIÓN CON LA CAMPAÑA ANTERIOR.

1.1 BALANCE DETALLADO POR VARIEDADES.

1.2 BALANCE DE CAMPAÑA EN ENTAMADORAS.

1.2.1 ENTRADA MENSUAL DE ACEITUNA CRUDA NETA.

1.2.2 ENTRADA MENSUAL POR TIPO DE EMPRESA.

1.2.3 COMPARACIÓN DE PRODUCCIÓN ENTRE CAMPAÑAS DE ACEITUNA NETA.

1.3 BALANCE DE CAMPAÑA EN ENVASADORAS.

2. ORIGEN Y DESTINO DE LOS RECURSOS DE MERCADO Y COMPARACIÓN CON LA CAMPAÑA ANTERIOR. VARIEDAD MANZANILLA.

2.1 BALANCE DE CAMPAÑA EN ENTAMADORAS.

2.2 COMPARACIÓN DE PRODUCCIÓN ENTRE CAMPAÑAS DE ACEITUNA NETA.

3. ORIGEN Y DESTINO DE LOS RECURSOS DE MERCADO Y COMPARACIÓN CON LA CAMPAÑA ANTERIOR. VARIEDAD GORDAL.

3.1 BALANCE DE CAMPAÑA EN ENTAMADORAS.

3.2 COMPARACIÓN DE PRODUCCIÓN ENTRE CAMPAÑAS DE ACEITUNA NETA.

4. ORIGEN Y DESTINO DE LOS RECURSOS DE MERCADO Y COMPARACIÓN CON LA CAMPAÑA ANTERIOR. VARIEDAD HOJIBLANCA.

4.1 BALANCE DE CAMPAÑA EN ENTAMADORAS.

4.2 COMPARACIÓN DE PRODUCCIÓN ENTRE CAMPAÑAS DE ACEITUNA NETA.

5. ORIGEN Y DESTINO DE LOS RECURSOS DE MERCADO Y COMPARACIÓN CON LA CAMPAÑA ANTERIOR. VARIEDAD CACEREÑA.

5.1 BALANCE DE CAMPAÑA EN ENTAMADORAS.

5.2 COMPARACIÓN DE PRODUCCIÓN ENTRE CAMPAÑAS DE ACEITUNA NETA.

6. ORIGEN Y DESTINO DE LOS RECURSOS DE MERCADO Y COMPARACIÓN CON LA CAMPAÑA ANTERIOR. VARIEDAD CARRASQUEÑA.

6.1 BALANCE DE CAMPAÑA EN ENTAMADORAS.

6.2 COMPARACIÓN DE PRODUCCIÓN ENTRE CAMPAÑAS DE ACEITUNA NETA.

7. ORIGEN Y DESTINO DE LOS RECURSOS DE MERCADOS Y COMPARACIÓN CON LA CAMPAÑA ANTERIOR. OTRAS VARIEDADES.

7.1 BALANCE DE CAMPAÑA EN ENTAMADORAS.

7.2 COMPARACIÓN DE PRODUCCIÓN ENTRE CAMPAÑAS DE ACEITUNA NETA.

1. ORIGEN Y DESTINO DE LOS RECURSOS DEL MERCADO DE ACEITUNA DE MESA.

a 30 de Abril de 2013

ORIGEN	VARIEDAD: TODAS						Diferencia (%)		
	2012/2013	2011/2012		2012/2013	2011/2012		2012/2013	2011/2012	
	Verde	Para Negra	TOTAL	Verde	Para Negra	TOTAL	Verde	Para Negra	TOTAL
Existencias inicio campaña	238,51	105,58	344,09	267,80	96,77	364,57	-10,9	9,1	-5,6
Entamadoras	220,45	94,77	315,22	244,14	81,98	326,12	-9,7	15,6	-3,3
Envasadoras	18,06	10,81	28,87	23,66	14,79	38,46	-23,7	-26,9	-24,9
Producción (*)	347,69	135,66	483,35	358,87	163,33	522,20	-3,1	-16,9	-7,4
Importaciones	0,15	2,45	2,60	0,26	0,76	1,02	-43,5	221,7	154,2
Entamadoras	0,06	2,45	2,51	0,26	0,76	1,02	-75,6	221,7	146,5
Envasadoras	0,08	0,00	0,08	0,00	0,00	0,00	0,0	0,0	0,0
TOTAL RECURSOS DEL MERCADO	586,35	243,69	830,04	626,93	260,86	887,79	-6,5	-6,6	-6,5
DESTINO									
Aceituna transf. comercializada	212,05	96,71	308,76	206,69	84,07	290,77	2,6	15,0	6,2
Exportación	101,77	91,86	193,62	100,91	77,10	178,02	0,8	19,1	8,8
Mercado Interior	110,29	4,85	115,14	105,78	6,97	112,75	4,3	-30,4	2,1
Mermas y destríos	17,99	9,43	27,42	31,92	19,90	51,83	-43,6	-52,6	-47,1
EXISTENCIAS	356,30	137,56	493,86	388,31	156,89	545,20	-8,2	-12,3	-9,4
Entamadoras	337,62	129,84	467,47	370,85	145,25	516,10	-9,0	-10,6	-9,4
Envasadoras	18,68	7,72	26,39	17,46	11,64	29,10	7,0	-33,7	-9,3

Datos expresados en miles de toneladas

(*) Entradas aceituna cruda (netas).

1.1. BALANCE DE CAMPAÑA DETALLADO POR VARIEDADES A 30 de Abril de 2013

	EXISTENCIAS INICIALES		PRODUCCIÓN (*)	IMPORTACIONES		ACEITUNA COMERCIALIZADA		MERMAS Y DESTRÍOS	EXISTENCIAS FINALES	
	ENTAMADORA	ENVASADORA		ENTAMADORA	ENVASADORA	A EXPORTACIÓN	MERCADO INTERIOR		ENTAMADORA	ENVASADORA
MANZANILLA	114,92	7,95	153,32	1,24	0,00	50,85	40,39	10,25	167,33	8,63
GORDAL	18,26	2,69	33,09	0,39	0,08	12,56	7,23	2,62	29,01	3,09
HOJIBLANCA	143,21	12,02	233,56	0,08	0,00	117,37	37,36	8,69	215,06	10,39
CACERENA	10,13	2,87	19,15	0,64	0,00	7,28	8,75	2,38	13,05	1,33
CARRASQUEÑA	16,63	1,49	26,31	0,00	0,00	1,80	14,50	1,28	26,00	0,84
OTRAS	12,08	1,85	17,91	0,16	0,00	3,76	6,91	2,20	17,03	2,11
TOTALES	315,22	28,87	483,35	2,51	0,08	193,62	115,14	27,42	467,47	26,39

(*) Entrada de aceituna cruda neta.

Datos expresados en miles de toneladas de aceituna entera y escurrida.

Fuente AAO.

Comunidad Autónoma	Provincia	INDUSTRIAS			Exist. Ini Cam.	ENTRADAS				SALIDAS								Exist. Fin de Mes	
		Total *	Datos **	%		Aceituna Cruda	TRANSFORMADAS		TOTAL ENTRADAS	Aceituna Cruda	TRANSFORMADAS						TOTAL SALIDAS		
							Otras Inds.	Importación			Transf. env. prop	Transf. otras env	Transf. Ind/Ope	Exportación	Transf. Obt.Acte	M.interior			Mermas
ANDALUCIA	ALMERIA	2	2	100	1.565,1	700,3	201,7	0,0	902,0	0,0	110,6	0,0	0,0	572,0	175,9	0,0	0,1	858,6	1.608,5
	CADIZ	2		0	33,4	55,9	21,7	0,0	77,6	0,0	56,2	0,0	0,0	0,0	0,0	0,0	0,0	56,2	54,8
	CORDOBA	35	31	89	42.464,7	59.574,8	33.967,8	0,0	93.542,5	8.457,5	25.142,2	29.748,2	10.815,9	3.654,6	1.289,0	2.284,4	-387,5	81.004,2	55.003,0
	GRANADA	1	1	100	44,4	90,3	5,8	0,0	96,1	2,9	48,6	0,0	0,0	0,0	0,0	0,0	0,0	51,5	89,0
	HUELVA	2	1	50	1.885,4	5.679,1	65,7	0,0	5.744,8	739,2	25,7	2.167,3	1.113,5	0,0	34,5	0,0	20,2	4.100,4	3.529,8
	JAEN	7	5	71	190,2	529,4	323,4	7,5	860,2	0,0	665,4	28,5	12,3	0,0	0,0	0,0	0,0	706,3	344,2
	MALAGA	31	26	84	19.150,8	52.306,2	1.934,2	0,0	54.240,4	4.102,8	3.539,5	12.436,0	14.897,6	1.662,9	1.298,0	1.271,1	238,5	39.446,5	33.944,7
	SEVILLA	134	117	87	200.781,0	303.542,6	197.463,8	1.760,4	502.766,8	10.056,9	138.325,1	69.908,2	148.571,1	17.128,1	9.797,8	7.092,0	4.121,2	405.000,3	298.547,4
TOTAL	214	183	86	266.114,9	422.478,5	233.983,9	1.767,9	658.230,4	23.359,4	167.913,2	114.288,2	175.410,3	23.017,6	12.595,2	10.647,5	3.992,6	531.223,9	393.121,3	
ARAGON	TERUEL	24	20	83	1.533,0	1.677,3	851,3	0,0	2.528,7	152,9	718,7	58,4	1.042,7	31,3	0,0	138,9	0,7	2.143,6	1.918,1
	ZARAGOZA	12	11	92	899,7	823,8	2.447,9	0,6	3.272,3	2,3	1.825,2	113,4	384,5	0,0	7,2	134,9	34,6	2.502,2	1.669,8
	TOTAL	36	31	86	2.432,7	2.501,1	3.299,2	0,6	5.801,0	155,2	2.543,9	171,8	1.427,2	31,3	7,2	273,8	35,3	4.645,8	3.587,9
BALEARES	BALEARES	3	2	67	42,0	47,3	96,0	0,0	143,3	2,1	95,1	0,0	0,0	0,0	2,0	0,5	99,8	85,5	
	TOTAL	3	2	67	42,0	47,3	96,0	0,0	143,3	2,1	95,1	0,0	0,0	0,0	2,0	0,5	99,8	85,5	
CASTILLA LA MANCHA	ALBACETE	3	3	100	367,1	215,8	106,5	0,0	322,3	0,0	204,6	24,6	0,0	39,4	26,0	0,0	0,0	294,6	394,7
	CIUDAD REAL	2	2	100	45,4	88,3	54,5	0,0	142,8	0,0	97,7	0,0	0,0	0,0	0,0	0,0	-0,6	97,1	91,1
	TOLEDO	2	2	100	323,9	105,0	917,1	0,0	1.022,1	0,0	880,6	224,7	0,0	0,0	49,3	0,0	0,3	1.154,9	191,0
TOTAL	7	7	100	736,4	409,1	1.078,1	0,0	1.487,1	0,0	1.182,9	249,3	0,0	39,4	75,2	0,0	-0,3	1.546,6	676,9	
CASTILLA Y LEON	AVILA			0	0,0	0,0	0,0	0,0	0,0	0,0	0,0	0,0	0,0	0,0	0,0	0,0	0,0	0,0	0,0
	LEON			0	0,0	0,0	0,0	0,0	0,0	0,0	0,0	0,0	0,0	0,0	0,0	0,0	0,0	0,0	0,0
	SALAMANCA	3	3	100	353,4	312,7	16.360,1	335,0	17.007,8	0,0	336,2	13.965,6	281,4	1.927,9	0,0	0,0	0,0	16.511,0	850,1
	ZAMORA			0	0,0	0,0	0,0	0,0	0,0	0,0	0,0	0,0	0,0	0,0	0,0	0,0	0,0	0,0	0,0
TOTAL	3	3	100	353,4	312,7	16.360,1	335,0	17.007,8	0,0	336,2	13.965,6	281,4	1.927,9	0,0	0,0	0,0	16.511,0	850,1	
CATALUÑA	BARCELONA	1		0	0,0	0,0	0,0	0,0	0,0	0,0	0,0	0,0	0,0	0,0	0,0	0,0	0,0	0,0	0,0
	GIRONA			0	0,0	0,0	0,0	0,0	0,0	0,0	0,0	0,0	0,0	0,0	0,0	0,0	0,0	0,0	0,0
	LLEIDA	2	2	100	52,7	99,8	121,1	0,0	220,9	0,0	23,4	19,2	135,3	1,5	0,0	0,0	1,6	181,1	92,5
	TARRAGONA	15	13	87	260,0	495,3	134,6	0,0	629,9	1,5	463,9	2,1	2,6	0,0	3,8	0,1	19,7	493,6	396,2
TOTAL	18	15	83	312,7	595,1	255,7	0,0	850,8	1,5	487,3	21,3	137,9	1,5	3,8	0,1	21,4	674,7	488,7	
EXTREMADURA	BADAJOS	64	59	92	25.730,8	42.845,7	12.578,9	0,0	55.424,6	1.339,7	2.008,3	13.722,4	15.899,3	633,7	4.674,1	3.731,3	307,5	42.316,4	38.839,0
	CACERES	34	30	88	15.487,0	46.509,2	15.956,0	409,8	62.875,1	9.351,4	23.481,0	7.776,6	7.370,5	2.299,8	2.326,3	240,0	682,5	53.528,1	24.834,0
TOTAL	98	89	91	41.217,8	89.355,0	28.534,9	409,8	118.299,7	10.691,1	25.489,3	21.499,0	23.269,8	2.933,5	7.000,5	3.971,3	990,0	95.844,5	63.673,0	
MADRID	MADRID	6	6	100	522,3	932,6	1.547,9	0,0	2.480,5	0,0	1.268,6	0,0	3,7	0,0	0,0	3,9	1.276,2	1.726,6	
	TOTAL	6	6	100	522,3	932,6	1.547,9	0,0	2.480,5	0,0	1.268,6	0,0	3,7	0,0	0,0	3,9	1.276,2	1.726,6	
MURCIA	MURCIA	14	6	43	1.913,8	595,4	1.352,4	0,0	1.947,9	0,0	1.061,7	12,0	555,5	230,0	65,9	96,9	56,8	2.078,7	1.782,9
TOTAL	14	6	43	1.913,8	595,4	1.352,4	0,0	1.947,9	0,0	1.061,7	12,0	555,5	230,0	65,9	96,9	56,8	2.078,7	1.782,9	
NAVARRA	NAVARRA	1	1	100	635,5	0,0	1.611,2	0,0	1.611,2	0,0	1.137,6	380,7	0,0	20,3	288,5	0,0	0,0	1.827,1	419,6
TOTAL	1	1	100	635,5	0,0	1.611,2	0,0	1.611,2	0,0	1.137,6	380,7	0,0	20,3	288,5	0,0	0,0	1.827,1	419,6	
PAIS VASCO	ALAVA	1	1	100	221,3	17,7	171,6	0,0	189,3	0,0	235,8	0,0	0,0	0,0	0,0	0,0	0,0	235,8	174,9
	TOTAL	1	1	100	221,3	17,7	171,6	0,0	189,3	0,0	235,8	0,0	0,0	0,0	0,0	0,0	0,0	235,8	174,9
LA RIOJA	LA RIOJA			0	0,0	0,0	0,0	0,0	0,0	0,0	0,0	0,0	0,0	0,0	0,0	0,0	0,0	0,0	0,0
TOTAL		0	0	0,0	0,0	0,0	0,0	0,0	0,0	0,0	0,0	0,0	0,0	0,0	0,0	0,0	0,0	0,0	0,0
C. VALENCIANA	ALICANTE	2	1	50	222,6	146,7	393,9	0,0	540,6	0,0	372,9	0,0	72,6	0,0	0,0	0,0	0,0	445,5	317,6
	CASTELLON			0	0,0	0,0	0,0	0,0	0,0	0,0	0,0	0,0	0,0	0,0	0,0	0,0	0,0	0,0	0,0
	VALENCIA	4	2	50	495,3	168,9	231,6	0,0	400,5	0,0	284,0	44,0	3,4	0,0	0,0	0,0	1,1	332,5	563,2
TOTAL	6	3	50	717,8	315,5	625,5	0,0	941,0	0,0	656,9	44,0	76,0	0,0	0,0	0,0	1,1	778,0	880,8	
TOTAL NACIONAL	407	347	85	315.220,5	517.560,1	288.916,6	2.513,4	808.990,1	34.209,2	202.408,5	150.632,1	201.161,8	28.201,5	20.036,2	14.991,5	5.101,3	656.742,1	467.468,4	

* Número de Entamadoras Existentes en la Campaña.
 ** Número de Entamadoras que han Declarado en la Campaña para el Mes Indicado.
 Datos Expresados en Toneladas

Fuente AAO.

VARIEDAD TOTALIZADAS

COMUNIDAD AUTÓNOMA	PROVINCIA	SEPTIEMBRE	OCTUBRE	NOVIEMBRE	DICIEMBRE	ENERO	FEBRERO	MARZO	ABRIL	TOTAL
ANDALUCÍA	ALMERÍA	0,0	15,4	2,2	0,0	371,4	303,3	2,8	5,2	700,3
	CADIZ	0,7	41,0	14,2	0,0	0,0	0,0	0,0		55,9
	CORDOBA	1.364,5	41.825,3	8.732,0	95,6	44,7	-468,3	-477,1	0,6	51.117,3
	GRANADA	0,0	80,2	10,0	0,0	-2,9	0,0	0,0	0,0	87,4
	HUELVA	1.364,3	3.162,2	413,4	0,0	0,0	0,0	0,0	0,0	4.939,9
	JAEN	8,5	351,7	150,6	18,5	0,0	0,0	0,0	0,0	529,4
	MALAGA	791,3	41.290,7	5.015,6	1.105,8	0,0	0,0	0,0	0,0	48.203,4
	SEVILLA	55.899,6	210.524,8	26.593,7	472,5	0,0	-6,5	0,2	1,4	293.485,7
TOTAL		59.428,9	297.291,3	40.931,8	1.692,4	413,1	-171,5	-474,2	7,2	399.119,2
ARAGON	TERUEL	128,4	30,1	124,4	870,7	269,4	35,1	51,0	15,5	1.524,5
	ZARAGOZA	356,9	123,1	45,3	258,0	37,4	0,8	0,0	0,0	821,5
	TOTAL	485,2	153,2	169,7	1.128,7	306,9	35,9	51,0	15,5	2.345,9
BALEARES	BALEARES	3,3	25,6	9,5	1,3	2,8	2,3	0,5	0,0	45,2
	TOTAL	3,3	25,6	9,5	1,3	2,8	2,3	0,5	0,0	45,2
CASTILLA LA MANCHA	ALBACETE	0,0	72,3	0,0	0,0	88,1	35,4	20,0	0,0	215,8
	CIUDAD REAL	23,3	64,9	0,0	0,0	0,0	0,0	0,0	0,0	88,3
	TOLEDO	0,0	105,0	0,0	0,0	0,0	0,0	0,0	0,0	105,0
	TOTAL	23,3	242,2	0,0	0,0	88,1	35,4	20,0	0,0	409,1
CASTILLA Y LEON	SALAMANCA	90,9	221,9	0,0	0,0	0,0	0,0	0,0	0,0	312,7
	TOTAL	90,9	221,9	0,0	0,0	0,0	0,0	0,0	0,0	312,7
CATALUÑA	LLEIDA	27,8	67,3	4,7	0,0	0,0	0,0	0,0	0,0	99,8
	TARRAGONA	101,7	261,8	40,2	77,6	2,6	0,0	5,3	4,7	493,8
	TOTAL	129,5	329,1	44,9	77,6	2,6	0,0	5,3	4,7	593,7
EXTREMADURA	BADAJOS	1.970,7	36.017,7	2.602,9	474,0	221,7	125,4	42,0	51,8	41.506,1
	CACERES	2.958,6	29.706,4	4.770,9	-278,2	0,0	0,0	0,0	0,0	37.157,8
	TOTAL	4.929,3	65.724,2	7.373,8	195,8	221,7	125,4	42,0	51,8	78.663,8
MADRID	MADRID	305,6	177,0	335,8	35,7	0,0	68,8	9,6	0,0	932,6
	TOTAL	305,6	177,0	335,8	35,7	0,0	68,8	9,6	0,0	932,6
MURCIA	MURCIA	10,8	168,7	55,3	22,2	59,3	256,8	22,3	0,0	595,4
	TOTAL	10,8	168,7	55,3	22,2	59,3	256,8	22,3	0,0	595,4
NAVARRA	NAVARRA	0,0	0,0	0,0	0,0	0,0	0,0	0,0	0,0	0,0
	TOTAL	0,0	0,0	0,0	0,0	0,0	0,0	0,0	0,0	0,0
PAIS VASCO	ALAVA	0,0	17,7	0,0	0,0	0,0	0,0	0,0	0,0	17,7
	TOTAL	0,0	17,7	0,0	0,0	0,0	0,0	0,0	0,0	17,7
C. VALENCIANA	ALICANTE	0,0	51,7	40,2	8,8	42,4	3,6	0,0	0,0	146,7
	VALENCIA	76,3	92,6	0,0	0,0	0,0	0,0	0,0	0,0	168,9
	TOTAL	76,3	144,3	40,2	8,8	42,4	3,6	0,0	0,0	315,5
TOTAL NACIONAL		65.483,1	364.495,1	48.961,0	3.162,6	1.136,8	356,7	-323,6	79,1	483.350,9

1.2.2. ENTRADA DE ACEITUNA CRUDA NETA POR TIPO DE EMPRESA

Emisión: 27/05/2013

Campaña: 2012/2013

C.C.A.A.	Provincia	* INDUSTRIAS			** ENTRADA DE ACEITUNA CRUDA NETA		
		TOTAL	COOPERATIVA	INDUSTRIALES	TOTAL	COOPERATIVAS	INDUSTRIALES
ANDALUCIA	ALMERIA	2	0 (0%)	2 (100%)	700,3	0,0 (0%)	700,3 (100%)
	CADIZ	2	0 (0%)	2 (100%)	55,9	0,0 (0%)	55,9 (100%)
	CORDOBA	33	14 (42%)	19 (58%)	51.117,3	38.822,4 (76%)	12.294,9 (24%)
	GRANADA	1	0 (0%)	1 (100%)	87,4	0,0 (0%)	87,4 (100%)
	HUELVA	2	0 (0%)	2 (100%)	4.939,9	0,0 (0%)	4.939,9 (100%)
	JAEN	7	0 (0%)	7 (100%)	529,4	0,0 (0%)	529,4 (100%)
	MALAGA	30	11 (37%)	19 (63%)	48.203,4	34.898,3 (72%)	13.305,1 (28%)
	SEVILLA	127	35 (28%)	92 (72%)	293.485,7	140.692,0 (48%)	152.793,7 (52%)
	TOTAL CCAA	204	60 (29%)	144 (71%)	399.119,2	214.412,7 (54%)	184.706,5 (46%)
ARAGON	TERUEL	24	7 (29%)	17 (71%)	1.524,5	476,3 (31%)	1.048,2 (69%)
	ZARAGOZA	12	4 (33%)	8 (67%)	821,5	414,7 (50%)	406,8 (50%)
	TOTAL CCAA	36	11 (31%)	25 (69%)	2.345,9	891,0 (38%)	1.455,0 (62%)
BALEARES	BALEARES	3	1 (33%)	2 (67%)	45,2	33,2 (73%)	12,0 (27%)
	TOTAL CCAA	3	1 (33%)	2 (67%)	45,2	33,2 (73%)	12,0 (27%)
CASTILLA LA MANCHA	ALBACETE	3	0 (0%)	3 (100%)	215,8	0,0 (0%)	215,8 (100%)
	CIUDAD REAL	2	0 (0%)	2 (100%)	88,3	0,0 (0%)	88,3 (100%)
	TOLEDO	2	0 (0%)	2 (100%)	105,0	0,0 (0%)	105,0 (100%)
	TOTAL CCAA	7	0 (0%)	7 (100%)	409,1	0,0 (0%)	409,1 (100%)
CASTILLA Y LEON	AVILA	0	0 (0%)	0 (0%)	0,0	0,0 (0%)	0,0 (0%)
	LEON	0	0 (0%)	0 (0%)	0,0	0,0 (0%)	0,0 (0%)
	SALAMANCA	3	0 (0%)	3 (100%)	312,7	0,0 (0%)	312,7 (100%)
	ZAMORA	0	0 (0%)	0 (0%)	0,0	0,0 (0%)	0,0 (0%)
	TOTAL CCAA	3	0 (0%)	3 (100%)	312,7	0,0 (0%)	312,7 (100%)
CATALUNA	BARCELONA	0	0 (0%)	0 (0%)	0,0	0,0 (0%)	0,0 (0%)
	GIRONA	0	0 (0%)	0 (0%)	0,0	0,0 (0%)	0,0 (0%)
	LLEIDA	2	2 (100%)	0 (0%)	99,8	99,8 (100%)	0,0 (0%)
	TARRAGONA	15	6 (40%)	9 (60%)	493,8	28,0 (6%)	465,9 (94%)
	TOTAL CCAA	17	8 (47%)	9 (53%)	593,7	127,8 (22%)	465,9 (78%)
EXTREMADURA	BADAJOS	64	27 (42%)	37 (58%)	41.506,1	17.843,9 (43%)	23.662,2 (57%)
	CACERES	33	8 (24%)	25 (76%)	37.157,8	7.111,0 (19%)	30.046,8 (81%)
	TOTAL CCAA	97	35 (36%)	62 (64%)	78.663,8	24.954,9 (32%)	53.709,0 (68%)
MADRID	MADRID	6	0 (0%)	6 (100%)	932,6	0,0 (0%)	932,6 (100%)
	TOTAL CCAA	6	0 (0%)	6 (100%)	932,6	0,0 (0%)	932,6 (100%)
MURCIA	MURCIA	13	0 (0%)	13 (100%)	595,4	0,0 (0%)	595,4 (100%)
	TOTAL CCAA	13	0 (0%)	13 (100%)	595,4	0,0 (0%)	595,4 (100%)
NAVARRA	NAVARRA	1	0 (0%)	1 (100%)	0,0	0,0 (0%)	0,0 (0%)
	TOTAL CCAA	1	0 (0%)	1 (100%)	0,0	0,0 (0%)	0,0 (0%)
PAIS VASCO	ALAVA	1	0 (0%)	1 (100%)	17,7	0,0 (0%)	17,7 (100%)
	TOTAL CCAA	1	0 (0%)	1 (100%)	17,7	0,0 (0%)	17,7 (100%)
LA RIOJA	LA RIOJA	0	0 (0%)	0 (0%)	0,0	0,0 (0%)	0,0 (0%)
	TOTAL CCAA	0	0 (0%)	0 (0%)	0,0	0,0 (0%)	0,0 (0%)
C. VALENCIANA	ALICANTE	2	0 (0%)	2 (100%)	146,7	0,0 (0%)	146,7 (100%)
	CASTELLON	0	0 (0%)	0 (0%)	0,0	0,0 (0%)	0,0 (0%)
	VALENCIA	3	0 (0%)	3 (100%)	168,9	0,0 (0%)	168,9 (100%)
	TOTAL CCAA	5	0 (0%)	5 (100%)	315,5	0,0 (0%)	315,5 (100%)
TOTAL NACIONAL	393	115 (29%)	278 (71%)	483.350,9	240.419,6 (50%)	242.931,3 (50%)	

* Número de Entamadoras que han declarado al menos una vez en la campaña .

** Aceituna Cruda Neta = Aceituna Cruda Entrada - Aceituna Cruda Salida.

Datos expresados en Tm.

Fuente AAO.

1.2.3. COMPARACION DE ENTRADAS DE ACEITUNA CRUDA NETA ENTRE CAMPAÑAS

Emisión de Datos 27/05/2013

MES: Abril

TODAS LAS VARIEDADES

CCAA	PROVINCIA	* Nº DE ENTAMADORAS			** ACEITUNA CRUDA NETA ENTRADA		
		2012/2013	2011/2012	%	2012/2013	2011/2012	%
ANDALUCIA	ALMERIA	2	2	0	700,3	702,8	0
	CADIZ	2	2	0	55,9	51,2	9
	CORDOBA	33	35	-6	51.117,3	62.161,7	-18
	GRANADA	1	1	0	87,4	2,5	3.445
	HUELVA	2	2	0	4.939,9	3.972,3	24
	JAEN	7	7	0	529,4	426,9	24
	MALAGA	30	31	-3	48.203,4	50.544,1	-5
	SEVILLA	127	136	-7	293.485,7	297.491,8	-1
	TOTAL	204	216	-6	399.119,2	415.353,3	-4
ARAGON	TERUEL	24	24	0	1.524,5	1.168,4	30
	ZARAGOZA	12	10	20	821,5	544,3	51
	TOTAL	36	34	6	2.345,9	1.712,6	37
BALEARES	BALEARES	3	3	0	45,2	11,1	308
	TOTAL	3	3	0	45,2	11,1	308
CASTILLA LA MANCHA	ALBACETE	3	3	0	215,8	494,9	-56
	CIUDAD REAL	2	2	0	88,3	69,6	27
	TOLEDO	2	2	0	105,0	210,0	-50
	TOTAL	7	7	0	409,1	774,5	-47
CASTILLA Y LEON	SALAMANCA	3	3	0	312,7	274,1	14
	TOTAL	3	3	0	312,7	274,1	14
CATALUNA	LLEIDA	2	2	0	99,8	106,4	-6
	TARRAGONA	15	15	0	493,8	205,8	140
	TOTAL	17	17	0	593,7	312,2	90
EXTREMADURA	BADAJOS	64	64	0	41.506,1	57.963,8	-28
	CACERES	33	33	0	37.157,8	43.855,6	-15
	TOTAL	97	97	0	78.663,8	101.819,4	-23
MADRID	MADRID	6	6	0	932,6	707,6	32
	TOTAL	6	6	0	932,6	707,6	32
MURCIA	MURCIA	13	14	-7	595,4	1.032,3	-42
	TOTAL	13	14	-7	595,4	1.032,3	-42
NAVARRA	NAVARRA	1	1	0	0,0	0,0	0
	TOTAL	1	1	0	0,0	0,0	0
PAIS VASCO	ALAVA	1	1	0	17,7	54,1	-67
	TOTAL	1	1	0	17,7	54,1	-67
C. VALENCIANA	ALICANTE	2	2	0	146,7	100,2	46
	VALENCIA	3	3	0	168,9	44,4	280
	TOTAL	5	5	0	315,5	144,6	118
TOTAL NACIONAL		393	404	-3	483.350,9	522.195,7	-7

* Número de Entamadoras que han declarado al menos una vez en la campaña.

** Aceituna Cruda Neta = Aceituna Cruda Entrada - Aceituna Cruda Salida

1.3. ENVASADORAS DE ACEITUNA DE MESA.

BALANCE DETALLADO DE CAMPAÑA: 2012/2013

A 30 de Abril de 2013

Emisión de Datos : 27/05/2013

Comunidad Autónoma	Provincia	INDUSTRIAS			Exist. Ini Cam.	ENTRADAS				SALIDAS					Exist. Fin de Mes	
		Total	Datos	%		TRANSFORMADAS				TOTAL ENTRADAS	TRANSFORMADAS					TOTAL SALIDAS
						De Ent. Propia	Otras Inds.	De Otras Envasa.	Importación		A Otras Industrial	A Merc. Interior	A Exportación	Perd.		
ANDALUCÍA	ALMERÍA	2	1	50	5,3	110,6	7,4	0,0	0,0	118,0	0,0	116,6	0,0	0,0	116,6	6,7
	CADIZ	3		0	36,8	56,2	0,0	0,0	0,0	56,2	0,0	56,2	0,0	0,0	56,2	36,8
	CORDOBA	15	11	73	2.176,0	25.142,2	2.766,2	297,8	0,0	28.206,3	1.000,2	1.348,8	25.229,6	375,5	27.954,2	2.428,0
	GRANADA	7	6	86	666,4	48,6	634,0	1,8	0,0	684,4	53,0	491,5	16,8	255,8	817,2	533,6
	HUELVA	2	1	50	98,7	25,7	232,9	364,1	0,0	622,7	0,0	40,7	521,5	2,0	564,2	157,2
	JAEN	10	7	70	29,4	665,4	122,4	0,0	0,0	787,8	7,1	749,1	1,3	0,0	757,4	59,8
	MALAGA	22	16	73	159,0	3.539,5	509,3	0,0	0,0	4.048,8	56,2	1.345,8	2.523,4	8,3	3.933,7	274,1
	SEVILLA	50	42	84	12.011,7	138.325,1	15.173,4	2.272,3	72,0	155.842,7	4.804,3	40.870,4	109.667,2	629,7	155.971,7	11.882,7
	TOTAL	111	84	76	15.183,4	167.913,2	19.445,6	2.936,0	72,0	190.366,9	5.920,8	45.019,1	137.959,9	1.271,4	190.171,2	15.379,0
ARAGON	TERUEL	15	13	87	12,1	718,7	2,7	0,0	0,0	721,4	105,6	615,6	5,1	0,0	726,3	7,2
	ZARAGOZA	8	7	88	61,4	1.825,2	252,7	0,0	0,0	2.078,0	10,9	1.710,2	180,3	46,7	1.948,2	191,2
	TOTAL	23	20	87	73,5	2.543,9	255,4	0,0	0,0	2.799,4	116,5	2.325,8	185,4	46,7	2.674,4	198,5
BALEARES	BALEARES	3	2	67	0,5	95,1	0,0	0,0	0,0	95,1	0,0	95,4	0,0	0,0	95,4	0,3
	TOTAL	3	2	67	0,5	95,1	0,0	0,0	0,0	95,1	0,0	95,4	0,0	0,0	95,4	0,3
CASTILLA LA MANCHA	ALBACETE	4	3	75	2,8	204,6	4,6	0,0	0,0	209,2	0,0	210,8	0,0	0,0	210,8	1,1
	CIUDAD REAL	3	3	100	9,7	97,7	2,4	0,0	0,0	100,1	0,0	103,5	0,0	0,1	103,6	6,1
	TOLEDO	3	3	100	169,4	880,6	308,7	0,0	0,0	1.189,3	213,7	313,2	639,1	6,4	1.172,4	186,3
	TOTAL	10	9	90	181,8	1.182,9	315,6	0,0	0,0	1.498,6	213,7	627,5	639,1	6,5	1.486,9	193,5
CASTILLA Y LEON	AVILA	4	4	100	142,8	0,0	654,0	20,6	0,0	674,7	4,9	593,5	0,0	-19,0	579,5	238,0
	LEON	1	1	100	35,5	0,0	332,5	0,0	0,0	332,5	0,0	260,7	13,5	0,0	274,2	93,8
	SALAMANCA	3	3	100	202,4	336,2	366,9	0,0	0,0	703,0	0,0	632,2	92,6	0,0	724,8	180,7
	ZAMORA	1	1	100	3,9	0,0	15,8	16,5	0,0	32,4	0,0	34,5	0,0	0,0	34,5	1,7
	TOTAL	9	9	100	384,6	336,2	1.369,3	37,2	0,0	1.742,6	4,9	1.520,9	106,1	-19,0	1.613,0	514,3
CATALUÑA	BARCELONA	5	3	60	214,8	0,0	1.180,6	36,9	0,0	1.217,5	14,0	1.067,3	12,2	41,5	1.135,0	297,3
	GIRONA	2	1	50	80,3	0,0	323,7	34,8	0,0	358,5	0,0	290,9	0,0	0,0	290,9	148,0
	LLEIDA	2	2	100	34,6	23,4	4,7	0,0	0,0	28,1	0,0	38,7	8,6	0,0	47,2	15,5
	TARRAGONA	13	11	85	60,3	463,9	27,7	0,2	0,0	491,8	16,2	418,7	39,8	-2,6	472,2	79,8
	TOTAL	22	17	77	390,0	487,3	1.536,6	71,9	0,0	2.095,8	30,2	1.815,7	60,6	38,9	1.945,3	540,5
EXTREMADURA	BADAJOS	22	19	86	2.152,7	2.008,3	421,6	104,0	0,0	2.533,9	341,2	1.339,6	1.680,2	-36,2	3.324,8	1.361,8
	CACERES	12	9	75	4.722,0	23.486,8	3.194,2	783,5	0,0	27.464,4	941,0	9.212,1	18.980,0	430,5	29.563,6	2.622,8
	TOTAL	34	28	82	6.874,7	25.495,1	3.615,8	887,5	0,0	29.998,3	1.282,1	10.551,7	20.660,2	394,3	32.888,4	3.984,7
MADRID	MADRID	16	13	81	236,3	1.268,6	842,4	0,0	0,0	2.110,9	32,3	1.971,1	2,7	-9,0	1.997,1	350,2
	TOTAL	16	13	81	236,3	1.268,6	842,4	0,0	0,0	2.110,9	32,3	1.971,1	2,7	-9,0	1.997,1	350,2
MURCIA	MURCIA	15	9	60	2.562,4	1.061,7	7.778,5	2,1	0,0	8.842,3	75,7	6.176,1	2.597,9	-0,4	8.849,3	2.555,5
	TOTAL	15	9	60	2.562,4	1.061,7	7.778,5	2,1	0,0	8.842,3	75,7	6.176,1	2.597,9	-0,4	8.849,3	2.555,5
NAVARRA	NAVARRA	4	3	75	440,8	1.137,6	170,6	0,0	0,0	1.308,1	0,0	1.227,4	83,1	0,0	1.310,5	438,4
	TOTAL	4	3	75	440,8	1.137,6	170,6	0,0	0,0	1.308,1	0,0	1.227,4	83,1	0,0	1.310,5	438,4
PAIS VASCO	ALAVA	2	1	50	37,8	235,8	0,0	0,0	0,0	235,8	0,0	273,6	0,0	0,0	273,6	0,0
	TOTAL	2	1	50	37,8	235,8	0,0	0,0	0,0	235,8	0,0	273,6	0,0	0,0	273,6	0,0
LA RIOJA	LA RIOJA	1	1	100	46,4	0,0	268,8	0,0	0,0	268,8	0,0	193,1	9,2	6,5	208,8	106,4
	TOTAL	1	1	100	46,4	0,0	268,8	0,0	0,0	268,8	0,0	193,1	9,2	6,5	208,8	106,4
C. VALENCIANA	ALICANTE	6	3	50	2.068,5	372,9	17.666,7	0,0	11,7	18.051,4	15,2	14.685,7	3.096,0	544,5	18.341,4	1.778,5
	CASTELLON	1	1	100	79,2	0,0	640,3	0,0	0,0	640,3	83,6	472,0	19,3	0,0	574,9	144,5
	VALENCIA	5	3	60	308,8	284,0	1.342,9	0,0	0,0	1.626,9	14,9	1.711,1	0,0	0,0	1.726,0	209,6
	TOTAL	12	7	58	2.456,5	656,9	19.649,9	0,0	11,7	20.318,5	113,8	16.868,8	3.115,4	544,5	20.642,4	2.132,6
TOTAL NACIONAL	262	203	77	28.868,8	202.414,2	55.248,6	3.934,6	83,7	261.681,1	7.790,1	88.666,2	165.419,5	2.280,4	264.156,2	26.393,8	

2. ORIGEN Y DESTINO DE LOS RECURSOS DEL MERCADO DE ACEITUNA DE MESA.

a 30 de Abril de 2013

ORIGEN	VARIEDAD: MANZANILLA			2012/2013			2011/2012			Diferencia (%)		
	Verde	Para Negra	TOTAL	Verde	Para Negra	TOTAL	Verde	Para Negra	TOTAL			
Existencias inicio campaña	116,18	6,69	122,87	134,45	7,76	142,21	-13,6	-13,7	-13,6			
Entamadoras	108,55	6,37	114,92	122,52	6,73	129,25	-11,4	-5,2	-11,1			
Envasadoras	7,63	0,32	7,95	11,93	1,03	12,96	-36,0	-68,9	-38,6			
Producción (*)	135,61	17,71	153,32	135,65	18,03	153,68	-0,0	-1,8	-0,2			
Importaciones	0,00	1,24	1,24	0,00	0,00	0,00	0,0	0,0	0,0			
Entamadoras	0,00	1,24	1,24	0,00	0,00	0,00	0,0	0,0	0,0			
Envasadoras	0,00	0,00	0,00	0,00	0,00	0,00	0,0	0,0	0,0			
TOTAL RECURSOS DEL MERCADO	251,79	25,65	277,44	270,10	25,79	295,88	-6,8	-0,5	-6,2			
DESTINO												
Aceituna transf. comercializada	81,93	9,30	91,24	83,79	8,98	92,77	-2,2	3,6	-1,7			
Exportación	41,99	8,86	50,85	39,32	8,15	47,47	6,7	8,7	7,1			
Mercado Interior	39,94	0,45	40,39	44,47	0,83	45,30	-10,1	-45,7	-10,8			
Mermas y destríos	8,05	2,20	10,25	16,29	3,21	19,50	-50,6	-31,3	-47,4			
EXISTENCIAS	161,81	14,14	175,95	170,02	13,60	183,62	-4,8	4,0	-4,2			
Entamadoras	153,49	13,84	167,33	162,64	13,25	175,88	-5,6	4,5	-4,9			
Envasadoras	8,33	0,30	8,63	7,38	0,35	7,73	12,8	-13,5	11,6			

Datos expresados en miles de toneladas

(*) Entradas aceituna cruda (netas).



VARIEDAD: MANZANILLA

Comunidad Autónoma	Provincia	INDUSTRIAS			Exist. Ini Cam.	ENTRADAS			SALIDAS								Exist. Fin de Mes		
		Total *	Datos **	%		Aceituna Cruda	TRANSFORMADAS		TOTAL ENTRADAS	Aceituna Cruda	TRANSFORMADAS					TOTAL SALIDAS			
							Otras Inds.	Importación			Transf. env. prop	Transf. otras env	Transf. Ind/Ope	Exportación	Transf. Obt.Acte			M.interior	Mermas
ANDALUCIA	ALMERIA	2	2	100	198,3	0,0	56,7	0,0	56,7	0,0	58,6	0,0	0,0	63,5	16,0	0,0	0,0	138,0	117,0
	CADIZ	2		0	25,6	4,7	12,0	0,0	16,7	0,0	23,2	0,0	0,0	0,0	0,0	0,0	0,0	23,2	19,1
	CORDOBA	35	31	89	2.947,5	6.419,6	3.576,3	0,0	9.995,9	2.036,8	2.025,8	479,8	2.492,2	184,7	60,7	16,0	281,1	7.577,1	5.366,3
	GRANADA	1	1	100	13,7	0,0	3,1	0,0	3,1	0,0	8,9	0,0	0,0	0,0	0,0	0,0	0,0	8,9	7,9
	HUELVA	2	1	50	1.370,2	4.498,2	61,9	0,0	4.560,1	548,7	10,0	1.379,7	1.108,9	0,0	34,5	10,0	16,3	3.098,1	2.832,2
	JAEN	7	5	71	28,7	75,7	26,9	0,0	102,5	0,0	83,3	0,0	0,0	0,0	0,0	0,0	0,0	83,3	48,0
	MALAGA	31	26	84	1.546,8	3.017,8	619,8	0,0	3.637,6	0,0	438,2	13,6	520,8	60,0	1,7	5,6	0,0	1.039,8	4.144,6
	SEVILLA	134	117	87	98.552,1	139.314,9	73.043,2	1.230,0	213.588,1	4.238,7	53.319,8	27.320,0	67.265,8	6.541,6	4.547,0	2.055,1	2.532,0	167.819,9	144.320,2
	TOTAL	214	183	86	104.683,0	153.330,8	77.399,8	1.230,0	231.960,6	6.824,1	55.967,8	29.193,0	71.387,6	6.849,8	4.660,0	2.076,7	2.829,4	179.788,3	156.855,4
ARAGON	TERUEL	24	20	83	52,5	15,5	1,8	0,0	17,3	0,0	22,0	0,0	0,0	0,0	0,0	0,0	0,0	22,0	47,8
	ZARAGOZA	12	11	92	291,1	3,0	586,2	0,0	589,1	0,0	439,0	0,0	0,0	0,0	3,2	10,6	1,2	453,9	426,3
	TOTAL	36	31	86	343,6	18,4	588,0	0,0	606,4	0,0	460,9	0,0	0,0	0,0	3,2	10,6	1,2	475,9	474,2
BALEARES	BALEARES	3	2	67	11,4	0,0	13,4	0,0	13,4	0,0	15,8	0,0	0,0	0,0	0,0	0,0	0,0	15,8	8,9
	TOTAL	3	2	67	11,4	0,0	13,4	0,0	13,4	0,0	15,8	0,0	0,0	0,0	0,0	0,0	0,0	15,8	8,9
CASTILLA LA MANCHA	ALBACETE	3	3	100	13,8	0,0	34,3	0,0	34,3	0,0	37,2	0,0	0,0	0,0	0,0	0,0	0,0	37,2	10,9
	CIUDAD REAL	2	2	100	15,4	2,5	9,5	0,0	12,0	0,0	14,7	0,0	0,0	0,0	0,0	0,0	-0,6	14,1	13,3
	TOLEDO	2	2	100	2,3	0,0	9,0	0,0	9,0	0,0	0,0	0,0	0,0	0,0	0,0	0,0	0,0	0,0	11,3
	TOTAL	7	7	100	31,5	2,5	52,8	0,0	55,2	0,0	51,9	0,0	0,0	0,0	0,0	0,0	-0,6	51,3	35,5
CASTILLA Y LEON	AVILA			0	0,0	0,0	0,0	0,0	0,0	0,0	0,0	0,0	0,0	0,0	0,0	0,0	0,0	0,0	0,0
	LEON			0	0,0	0,0	0,0	0,0	0,0	0,0	0,0	0,0	0,0	0,0	0,0	0,0	0,0	0,0	0,0
	SALAMANCA	3	3	100	32,3	0,0	3.266,0	10,4	3.276,4	0,0	56,1	2.973,0	0,0	12,5	0,0	0,0	0,0	3.041,6	267,1
	ZAMORA			0	0,0	0,0	0,0	0,0	0,0	0,0	0,0	0,0	0,0	0,0	0,0	0,0	0,0	0,0	0,0
	TOTAL	3	3	100	32,3	0,0	3.266,0	10,4	3.276,4	0,0	56,1	2.973,0	0,0	12,5	0,0	0,0	0,0	3.041,6	267,1
CATALUÑA	BARCELONA	1		0	0,0	0,0	0,0	0,0	0,0	0,0	0,0	0,0	0,0	0,0	0,0	0,0	0,0	0,0	0,0
	GIRONA			0	0,0	0,0	0,0	0,0	0,0	0,0	0,0	0,0	0,0	0,0	0,0	0,0	0,0	0,0	0,0
	LLEIDA	2	2	100	6,9	0,3	9,7	0,0	10,0	0,0	3,6	0,5	3,0	0,0	0,0	0,0	0,3	7,3	9,5
	TARRAGONA	15	13	87	6,0	0,5	15,9	0,0	16,4	0,0	16,4	0,0	0,0	0,0	0,0	0,0	0,2	16,7	5,7
	TOTAL	18	15	83	12,9	0,7	25,7	0,0	26,4	0,0	20,0	0,5	3,0	0,0	0,0	0,0	0,5	24,0	15,3
EXTREMADURA	BADAJOS	64	59	92	8.636,9	6.806,6	8.016,1	0,0	14.822,7	134,6	1.234,5	2.433,8	5.623,1	276,0	1.820,0	3.380,6	144,3	15.047,0	8.412,6
	CACERES	34	30	88	12,4	0,0	1.670,6	0,0	1.670,6	0,0	1.506,6	59,8	11,7	0,0	24,2	0,0	0,0	1.602,3	80,7
	TOTAL	98	89	91	8.649,2	6.806,6	9.686,7	0,0	16.493,3	134,6	2.741,2	2.493,7	5.634,8	276,0	1.844,2	3.380,6	144,3	16.649,3	8.493,3
MADRID	MADRID	6	6	100	52,2	0,0	86,4	0,0	86,4	0,0	135,8	0,0	0,0	0,0	0,0	0,0	0,0	135,8	2,7
	TOTAL	6	6	100	52,2	0,0	86,4	0,0	86,4	0,0	135,8	0,0	0,0	0,0	0,0	0,0	0,0	135,8	2,7
MURCIA	MURCIA	14	6	43	697,1	76,3	685,3	0,0	761,6	0,0	496,4	2,8	51,1	83,1	22,2	0,0	8,9	664,5	794,2
	TOTAL	14	6	43	697,1	76,3	685,3	0,0	761,6	0,0	496,4	2,8	51,1	83,1	22,2	0,0	8,9	664,5	794,2
NAVARRA	NAVARRA	1	1	100	0,0	0,0	0,0	0,0	0,0	0,0	0,0	0,0	0,0	0,0	0,0	0,0	0,0	0,0	0,0
	TOTAL	1	1	100	0,0	0,0	0,0	0,0	0,0	0,0	0,0	0,0	0,0	0,0	0,0	0,0	0,0	0,0	0,0
PAIS VASCO	ALAVA	1	1	100	116,3	0,0	90,3	0,0	90,3	0,0	116,6	0,0	0,0	0,0	0,0	0,0	0,0	116,6	90,0
	TOTAL	1	1	100	116,3	0,0	90,3	0,0	90,3	0,0	116,6	0,0	0,0	0,0	0,0	0,0	0,0	116,6	90,0
LA RIOJA	LA RIOJA			0	0,0	0,0	0,0	0,0	0,0	0,0	0,0	0,0	0,0	0,0	0,0	0,0	0,0	0,0	0,0
	TOTAL		0	0	0,0	0,0	0,0	0,0	0,0	0,0	0,0	0,0	0,0	0,0	0,0	0,0	0,0	0,0	0,0
C. VALENCIANA	ALICANTE	2	1	50	171,5	0,0	140,8	0,0	140,8	0,0	168,5	0,0	12,1	0,0	0,0	0,0	0,0	180,6	131,7
	CASTELLON			0	0,0	0,0	0,0	0,0	0,0	0,0	0,0	0,0	0,0	0,0	0,0	0,0	0,0	0,0	0,0
	VALENCIA	4	2	50	119,7	47,3	92,4	0,0	139,7	0,0	101,9	0,0	0,0	0,0	0,0	0,0	0,0	101,9	157,5
	TOTAL	6	3	50	291,2	47,3	233,2	0,0	280,5	0,0	270,3	0,0	12,1	0,0	0,0	0,0	0,0	282,5	289,3
TOTAL NACIONAL		407	347	85	114.920,6	160.282,7	92.127,5	1.240,4	253.650,6	6.958,7	60.332,9	34.662,9	77.088,7	7.221,3	6.529,5	5.467,8	2.983,6	201.245,4	167.325,8

* Número de Entamadoras Existentes en la Campaña.
 ** Número de Entamadoras que han Declarado en la Campaña para el Mes Indicado.
 Datos Expresados en Toneladas

Fuente AAO.

2.2. COMPARACION DE ENTRADAS DE ACEITUNA CRUDA NETA ENTRE CAMPAÑAS

Emisión de Datos 27/05/2013

MES: Abril

MANZANILLA

CCAA	PROVINCIA	* Nº DE ENTAMADORAS			** ACEITUNA CRUDA NETA ENTRADA		
		2012/2013	2011/2012	%	2012/2013	2011/2012	%
ANDALUCIA	ALMERIA	2	2	0	0,0	56,5	-100
	CADIZ	2	2	0	4,7	3,1	51
	CORDOBA	33	35	-6	4.382,8	3.150,2	39
	GRANADA	1	1	0	0,0	2,5	-100
	HUELVA	2	2	0	3.949,5	2.773,0	42
	JAEN	7	7	0	75,7	32,3	134
	MALAGA	30	31	-3	3.017,8	1.007,6	200
	SEVILLA	127	136	-7	135.076,2	130.643,0	3
	TOTAL	204	216	-6	146.506,7	137.668,1	6
ARAGON	TERUEL	24	24	0	15,5	0,9	1.573
	ZARAGOZA	12	10	20	3,0	20,9	-86
	TOTAL	36	34	6	18,4	21,9	-16
BALEARES	BALEARES	3	3	0	0,0	0,0	0
	TOTAL	3	3	0	0,0	0,0	0
CASTILLA LA MANCHA	ALBACETE	3	3	0	0,0	0,0	0
	CIUDAD REAL	2	2	0	2,5	23,8	-90
	TOLEDO	2	2	0	0,0	0,0	0
	TOTAL	7	7	0	2,5	23,8	-90
CASTILLA Y LEON	SALAMANCA	3	3	0	0,0	0,0	0
	TOTAL	3	3	0	0,0	0,0	0
CATALUNA	LLEIDA	2	2	0	0,3	0,0	-74
	TARRAGONA	15	15	0	0,5	0,0	-54
	TOTAL	17	17	0	0,7	0,0	-28
EXTREMADURA	BADAJOS	64	64	0	6.672,1	15.953,7	-58
	CACERES	33	33	0	0,0	0,0	0
	TOTAL	97	97	0	6.672,1	15.953,7	-58
MADRID	MADRID	6	6	0	0,0	0,0	0
	TOTAL	6	6	0	0,0	0,0	0
MURCIA	MURCIA	13	14	-7	76,3	8,6	788
	TOTAL	13	14	-7	76,3	8,6	788
NAVARRA	NAVARRA	1	1	0	0,0	0,0	0
	TOTAL	1	1	0	0,0	0,0	0
PAIS VASCO	ALAVA	1	1	0	0,0	0,0	0
	TOTAL	1	1	0	0,0	0,0	0
C. VALENCIANA	ALICANTE	2	2	0	0,0	0,0	0
	VALENCIA	3	3	0	47,3	0,0	4.632
	TOTAL	5	5	0	47,3	0,0	4.632
TOTAL NACIONAL		393	404	-3	153.324,0	153.676,1	0

* Número de Entamadoras que han declarado al menos una vez en la campaña.

** Aceituna Cruda Neta = Aceituna Cruda Entrada - Aceituna Cruda Salida

3. ORIGEN Y DESTINO DE LOS RECURSOS DEL MERCADO DE ACEITUNA DE MESA.

a 30 de Abril de 2013

ORIGEN	2012/2013			2011/2012			Diferencia (%)		
	Verde	Para Negra	TOTAL	Verde	Para Negra	TOTAL	Verde	Para Negra	TOTAL
Existencias inicio campaña	19,74	1,21	20,94	33,20	1,38	34,58	-40,6	-12,7	-39,4
Entamadoras	17,34	0,91	18,26	30,25	0,88	31,13	-42,7	4,0	-41,3
Envasadoras	2,39	0,29	2,69	2,95	0,50	3,45	-18,9	-41,7	-22,2
Producción (*)	32,40	0,69	33,09	27,48	1,18	28,66	17,9	-41,1	15,5
Importaciones	0,13	0,34	0,47	0,04	0,00	0,04	238,5	0,0	1.110,3
Entamadoras	0,05	0,34	0,39	0,04	0,00	0,04	33,3	0,0	905,1
Envasadoras	0,08	0,00	0,08	0,00	0,00	0,00	0,0	0,0	0,0
TOTAL RECURSOS DEL MERCADO	52,27	2,24	54,51	60,72	2,56	63,28	-13,9	-12,5	-13,9
DESTINO									
Aceituna transf. comercializada	19,15	0,65	19,80	21,17	0,49	21,66	-9,6	33,0	-8,6
Exportación	12,12	0,45	12,56	13,25	0,36	13,62	-8,6	22,5	-7,7
Mercado Interior	7,03	0,20	7,23	7,92	0,12	8,04	-11,2	63,7	-10,1
Mermas y destríos	2,41	0,21	2,62	3,36	0,23	3,59	-28,3	-9,9	-27,1
EXISTENCIAS	30,72	1,38	32,10	36,19	1,84	38,03	-15,1	-24,9	-15,6
Entamadoras	27,85	1,16	29,01	33,65	1,41	35,07	-17,2	-18,0	-17,3
Envasadoras	2,87	0,22	3,09	2,54	0,43	2,97	12,8	-47,8	4,1

Datos expresados en miles de toneladas

(*) Entradas aceituna cruda (netas).

VARIEDAD: GORDAL

Comunidad Autónoma	Provincia	INDUSTRIAS			Exist. Ini Cam.	ENTRADAS				SALIDAS								Exist. Fin de Mes				
		Total *	Datos **	%		Aceituna Cruda	TRANSFORMADAS		TOTAL ENTRADAS	Aceituna Cruda	TRANSFORMADAS						TOTAL SALIDAS					
							Otras Inds.	Importación			Transf. env. prop	Transf. otras env	Transf. Ind/Ope	Exportación	Transf. Obt.Acte	M.interior			Mermas			
ANDALUCIA	ALMERIA	2	2	100	0,0	0,0	0,0	0,0	0,0	0,0	0,0	0,0	0,0	0,0	0,0	0,0	0,0	0,0	0,0	0,0		
	CADIZ	2			0,3	1,8	4,0	0,0	5,9	0,0	3,4	0,0	0,0	0,0	0,0	0,0	0,0	0,0	0,0	3,4	2,7	
	CORDOBA	35	31	89	180,5	190,9	344,2	0,0	535,1	33,8	176,4	27,9	150,1	151,3	3,7	12,8	0,1	556,1	159,6			
	GRANADA	1	1	100	1,0	0,0	2,7	0,0	2,7	0,0	2,9	0,0	0,0	0,0	0,0	0,0	0,0	0,0	2,9	0,8		
	HUELVA	2	1	50	371,5	959,9	3,8	0,0	963,7	83,4	0,3	636,6	0,0	0,0	0,0	0,0	0,0	0,0	720,4	614,8		
	JAEN	7	5	71	13,7	7,7	37,5	0,0	45,2	0,0	42,0	0,0	0,0	0,0	0,0	0,0	0,0	0,0	42,0	16,8		
	MALAGA	31	26	84	184,4	345,5	45,0	0,0	390,5	0,0	35,1	9,4	49,4	0,0	0,0	0,5	0,0	0,0	94,3	480,7		
	SEVILLA	134	117	87	16.510,2	33.841,1	21.929,5	388,0	56.158,6	2.209,4	10.599,9	6.787,7	20.056,5	3.001,8	1.765,6	835,6	642,0	45.898,5	26.770,4			
	TOTAL	214	183	86	17.261,6	35.346,9	22.366,8	388,0	58.101,7	2.326,6	10.860,0	7.461,6	20.256,0	3.153,1	1.769,2	848,9	642,1	47.317,6	28.045,8			
ARAGON	TERUEL	24	20	83	1,5	0,0	0,0	0,0	0,0	0,0	0,0	0,0	0,0	0,0	0,0	0,0	0,0	0,0	0,0	0,0	1,5	
	ZARAGOZA	12	11	92	33,4	0,0	24,1	0,0	24,1	0,0	21,2	0,0	0,2	0,0	1,7	0,0	3,3	26,5	31,0			
	TOTAL	36	31	86	34,9	0,0	24,1	0,0	24,1	0,0	21,2	0,0	0,2	0,0	1,7	0,0	3,3	26,5	32,5			
BALEARES	BALEARES	3	2	67	4,4	0,0	2,3	0,0	2,3	0,0	3,9	0,0	0,0	0,0	0,0	0,0	0,0	3,9	2,9			
	TOTAL	3	2	67	4,4	0,0	2,3	0,0	2,3	0,0	3,9	0,0	0,0	0,0	0,0	0,0	0,0	3,9	2,9			
CASTILLA LA MANCHA	ALBACETE	3	3	100	13,1	0,0	20,1	0,0	20,1	0,0	16,6	0,0	0,0	0,0	0,0	0,0	0,0	16,6	16,6			
	CIUDAD REAL	2	2	100	8,3	2,3	14,0	0,0	16,3	0,0	13,0	0,0	0,0	0,0	0,0	0,0	0,0	13,0	11,6			
	TOLEDO	2	2	100	0,3	0,0	10,8	0,0	10,8	0,0	6,0	0,0	0,0	0,0	0,0	0,0	0,0	6,0	5,1			
	TOTAL	7	7	100	21,6	2,3	44,9	0,0	47,2	0,0	35,6	0,0	0,0	0,0	0,0	0,0	0,0	35,6	33,2			
CASTILLA Y LEON	AVILA				0,0	0,0	0,0	0,0	0,0	0,0	0,0	0,0	0,0	0,0	0,0	0,0	0,0	0,0	0,0			
	LEON				0,0	0,0	0,0	0,0	0,0	0,0	0,0	0,0	0,0	0,0	0,0	0,0	0,0	0,0	0,0			
	SALAMANCA	3	3	100	62,0	0,0	2.512,8	4,2	2.516,9	0,0	20,3	2.252,6	11,5	173,6	0,0	0,0	0,0	2.458,0	120,9			
	ZAMORA				0,0	0,0	0,0	0,0	0,0	0,0	0,0	0,0	0,0	0,0	0,0	0,0	0,0	0,0	0,0			
	TOTAL	3	3	100	62,0	0,0	2.512,8	4,2	2.516,9	0,0	20,3	2.252,6	11,5	173,6	0,0	0,0	0,0	2.458,0	120,9			
CATALUÑA	BARCELONA	1			0,0	0,0	0,0	0,0	0,0	0,0	0,0	0,0	0,0	0,0	0,0	0,0	0,0	0,0	0,0			
	GIRONA				0,0	0,0	0,0	0,0	0,0	0,0	0,0	0,0	0,0	0,0	0,0	0,0	0,0	0,0	0,0			
	LLEIDA	2	2	100	3,4	0,0	8,9	0,0	8,9	0,0	3,2	1,1	4,7	0,0	0,0	0,0	0,1	9,1	3,1			
	TARRAGONA	15	13	87	0,1	0,0	21,0	0,0	21,0	0,0	11,0	0,0	0,1	0,0	0,0	0,0	0,2	11,3	9,8			
	TOTAL	18	15	83	3,5	0,0	29,8	0,0	29,8	0,0	14,2	1,1	4,8	0,0	0,0	0,0	0,4	20,4	13,0			
EXTREMADURA	BADAJOS	64	59	92	208,1	2,0	155,4	0,0	157,4	0,0	143,6	49,3	0,0	0,0	7,8	0,0	0,0	200,7	164,8			
	CACERES	34	30	88	289,9	21,7	379,5	0,0	401,2	0,0	347,2	98,3	0,0	0,0	61,4	0,0	-2,1	504,8	186,3			
	TOTAL	98	89	91	498,0	23,8	534,8	0,0	558,6	0,0	490,8	147,6	0,0	0,0	61,4	7,8	-2,1	705,5	351,1			
MADRID	MADRID	6	6	100	68,2	0,0	29,3	0,0	29,3	0,0	46,2	0,0	0,4	0,0	0,0	0,0	0,0	46,6	50,9			
	TOTAL	6	6	100	68,2	0,0	29,3	0,0	29,3	0,0	46,2	0,0	0,4	0,0	0,0	0,0	0,0	46,6	50,9			
MURCIA	MURCIA	14	6	43	204,6	45,4	225,5	0,0	270,9	0,0	158,8	0,0	20,5	60,3	0,0	0,0	1,9	241,5	234,0			
	TOTAL	14	6	43	204,6	45,4	225,5	0,0	270,9	0,0	158,8	0,0	20,5	60,3	0,0	0,0	1,9	241,5	234,0			
NAVARRA	NAVARRA	1	1	100	3,7	0,0	40,8	0,0	40,8	0,0	33,2	4,1	0,0	0,0	1,9	0,0	0,0	39,3	5,2			
	TOTAL	1	1	100	3,7	0,0	40,8	0,0	40,8	0,0	33,2	4,1	0,0	0,0	1,9	0,0	0,0	39,3	5,2			
PAIS VASCO	ALAVA	1	1	100	48,2	0,0	27,1	0,0	27,1	0,0	41,8	0,0	0,0	0,0	0,0	0,0	0,0	41,8	33,5			
	TOTAL	1	1	100	48,2	0,0	27,1	0,0	27,1	0,0	41,8	0,0	0,0	0,0	0,0	0,0	0,0	41,8	33,5			
LA RIOJA	LA RIOJA				0,0	0,0	0,0	0,0	0,0	0,0	0,0	0,0	0,0	0,0	0,0	0,0	0,0	0,0	0,0			
	TOTAL		0	0	0,0	0,0	0,0	0,0	0,0	0,0	0,0	0,0	0,0	0,0	0,0	0,0	0,0	0,0	0,0			
C. VALENCIANA	ALICANTE	2	1	50	22,6	0,0	116,5	0,0	116,5	0,0	54,8	0,0	28,8	0,0	0,0	0,0	0,0	83,6	55,5			
	CASTELLON				0,0	0,0	0,0	0,0	0,0	0,0	0,0	0,0	0,0	0,0	0,0	0,0	0,0	0,0	0,0			
	VALENCIA	4	2	50	25,0	2,4	20,5	0,0	22,9	0,0	16,8	0,0	0,0	0,0	0,0	0,0	0,0	16,8	31,1			
	TOTAL	6	3	50	47,6	2,4	137,0	0,0	139,4	0,0	71,6	0,0	28,8	0,0	0,0	0,0	0,0	100,4	86,6			
	TOTAL NACIONAL	407	347	85	18.258,4	35.420,9	25.975,2	392,2	61.788,3	2.326,6	11.797,5	9.867,0	20.322,3	3.387,0	1.834,3	856,7	645,7	51.037,1	29.009,5			

* Número de Entamadoras Existentes en la Campaña.
 ** Número de Entamadoras que han Declarado en la Campaña para el Mes Indicado.
 Datos Expresados en Toneladas

Fuente AAO.

3.2. COMPARACION DE ENTRADAS DE ACEITUNA CRUDA NETA ENTRE CAMPAÑAS

Emisión de Datos 27/05/2013

MES: Abril

GORDAL

CCAA	PROVINCIA	* Nº DE ENTAMADORAS			** ACEITUNA CRUDA NETA ENTRADA		
		2012/2013	2011/2012	%	2012/2013	2011/2012	%
ANDALUCIA	ALMERIA	2	2	0	0,0	0,0	0
	CADIZ	2	2	0	1,8	3,4	-45
	CORDOBA	33	35	-6	157,1	57,2	175
	GRANADA	1	1	0	0,0	0,0	0
	HUELVA	2	2	0	876,5	698,6	25
	JAEN	7	7	0	7,7	20,1	-62
	MALAGA	30	31	-3	345,5	80,8	328
	SEVILLA	127	136	-7	31.631,7	27.779,5	14
	TOTAL	204	216	-6	33.020,4	28.639,5	15
ARAGON	TERUEL	24	24	0	0,0	0,0	0
	ZARAGOZA	12	10	20	0,0	0,0	0
	TOTAL	36	34	6	0,0	0,0	0
BALEARES	BALEARES	3	3	0	0,0	0,0	0
	TOTAL	3	3	0	0,0	0,0	0
CASTILLA LA MANCHA	ALBACETE	3	3	0	0,0	0,0	0
	CIUDAD REAL	2	2	0	2,3	6,6	-65
	TOLEDO	2	2	0	0,0	0,0	0
	TOTAL	7	7	0	2,3	6,6	-65
CASTILLA Y LEON	SALAMANCA	3	3	0	0,0	0,0	0
	TOTAL	3	3	0	0,0	0,0	0
CATALUNA	LLEIDA	2	2	0	0,0	0,0	0
	TARRAGONA	15	15	0	0,0	0,0	0
	TOTAL	17	17	0	0,0	0,0	0
EXTREMADURA	BADAJOS	64	64	0	2,0	0,0	105
	CACERES	33	33	0	21,7	9,1	138
	TOTAL	97	97	0	23,8	9,1	161
MADRID	MADRID	6	6	0	0,0	0,0	0
	TOTAL	6	6	0	0,0	0,0	0
MURCIA	MURCIA	13	14	-7	45,4	6,1	643
	TOTAL	13	14	-7	45,4	6,1	643
NAVARRA	NAVARRA	1	1	0	0,0	0,0	0
	TOTAL	1	1	0	0,0	0,0	0
PAIS VASCO	ALAVA	1	1	0	0,0	0,0	0
	TOTAL	1	1	0	0,0	0,0	0
C. VALENCIANA	ALICANTE	2	2	0	0,0	0,0	0
	VALENCIA	3	3	0	2,4	0,0	142
	TOTAL	5	5	0	2,4	0,0	142
TOTAL NACIONAL		393	404	-3	33.094,3	28.661,3	15

* Número de Entamadoras que han declarado al menos una vez en la campaña.

** Aceituna Cruda Neta = Aceituna Cruda Entrada - Aceituna Cruda Salida

4. ORIGEN Y DESTINO DE LOS RECURSOS DEL MERCADO DE ACEITUNA DE MESA.

a 30 de Abril de 2013

ORIGEN	VARIEDAD: HOJIBLANCA			Diferencia (%)					
	2012/2013	2011/2012		2012/2013	2011/2012				
	Verde	Para Negra	TOTAL	Verde	Para Negra	TOTAL	Verde	Para Negra	TOTAL
Existencias inicio campaña	73,46	81,77	155,23	66,80	67,02	133,82	10,0	22,0	16,0
Entamadoras	68,31	74,89	143,21	63,30	58,35	121,65	7,9	28,4	17,7
Envasadoras	5,15	6,87	12,02	3,50	8,67	12,17	47,3	-20,8	-1,2
Producción (*)	129,36	104,20	233,56	132,09	124,50	256,59	-2,1	-16,3	-9,0
Importaciones	0,01	0,08	0,08	0,19	0,42	0,61	-97,3	-81,5	-86,4
Entamadoras	0,01	0,08	0,08	0,19	0,42	0,61	-97,3	-81,5	-86,3
Envasadoras	0,00	0,00	0,00	0,00	0,00	0,00	0,0	0,0	0,0
TOTAL RECURSOS DEL MERCADO	202,83	186,04	388,87	199,07	191,95	391,02	1,9	-3,1	-0,5

DESTINO	VARIEDAD: HOJIBLANCA			Diferencia (%)					
	2012/2013	2011/2012		2012/2013	2011/2012				
	Verde	Para Negra	TOTAL	Verde	Para Negra	TOTAL	Verde	Para Negra	TOTAL
Aceituna transf. comercializada	79,28	75,45	154,73	66,93	62,08	129,00	18,5	21,5	19,9
Exportación	42,01	75,35	117,37	42,54	61,98	104,52	-1,2	21,6	12,3
Mercado Interior	37,26	0,10	37,36	24,38	0,10	24,48	52,8	0,0	52,6
Mermas y destríos	4,99	3,70	8,69	6,31	12,06	18,37	-20,9	-69,3	-52,7
EXISTENCIAS	118,56	106,89	225,45	125,84	117,81	243,65	-5,8	-9,3	-7,5
Entamadoras	113,80	101,25	215,06	121,55	110,43	231,97	-6,4	-8,3	-7,3
Envasadoras	4,76	5,63	10,39	4,29	7,38	11,67	11,0	-23,7	-11,0

Datos expresados en miles de toneladas

(*) Entradas aceituna cruda (netas).



VARIEDAD: HOJIBLANCA

Comunidad Autónoma	Provincia	INDUSTRIAS			Exist. Ini Cam.	ENTRADAS				SALIDAS								Exist. Fin de Mes	
		Total *	Datos **	%		Aceituna Cruda	TRANSFORMADAS		TOTAL ENTRADAS	Aceituna Cruda	TRANSFORMADAS						TOTAL SALIDAS		
							Otras Inds.	Importación			Transf. env. prop	Transf. otras env	Transf. Ind/Ope	Exportación	Transf. Obt.Acte	M.interior			Mermas
ANDALUCIA	ALMERIA	2	2	100	38,9	17,7	63,0	0,0	80,6	0,0	29,9	0,0	0,0	24,3	0,0	0,0	0,0	54,3	65,2
	CADIZ	2		0	0,5	9,8	0,0	0,0	9,8	0,0	5,7	0,0	0,0	0,0	0,0	0,0	0,0	5,7	4,6
	CORDOBA	35	31	89	38.715,2	52.598,0	30.004,8	0,0	82.602,7	6.380,1	22.859,6	29.167,1	8.111,2	3.203,1	1.219,1	2.255,5	-672,6	72.523,1	48.794,9
	GRANADA	1	1	100	29,7	90,3	0,0	0,0	90,3	2,9	36,7	0,0	0,0	0,0	0,0	0,0	0,0	39,6	80,3
	HUELVA	2	1	50	0,0	0,0	0,0	0,0	0,0	0,0	0,0	0,0	0,0	0,0	0,0	0,0	0,0	0,0	0,0
	JAEN	7	5	71	124,8	336,5	195,3	7,5	539,3	0,0	425,9	28,5	12,3	0,0	0,0	0,0	0,0	466,7	197,4
	MALAGA	31	26	84	16.684,8	45.827,1	822,4	0,0	46.649,5	4.041,2	2.410,7	12.311,3	14.147,9	1.602,9	1.255,1	90,2	238,5	36.098,0	27.236,2
	SEVILLA	134	117	87	79.059,0	123.274,3	98.939,1	0,0	222.213,4	2.477,1	72.468,0	34.190,8	57.802,6	7.560,5	3.212,2	3.871,6	728,4	182.311,2	118.961,2
	TOTAL	214	183	86	134.652,9	222.153,6	130.024,4	7,5	352.185,6	12.901,3	98.236,6	75.697,8	80.074,0	12.390,8	5.686,4	6.217,4	294,3	291.498,5	195.339,9
ARAGON	TERUEL	24	20	83	0,1	0,0	0,0	0,0	0,0	0,0	0,0	0,0	0,0	0,0	0,0	0,0	0,0	0,0	0,1
	ZARAGOZA	12	11	92	69,5	0,0	25,6	0,0	25,6	0,0	69,5	0,0	0,0	0,0	0,0	0,0	0,0	69,5	25,6
	TOTAL	36	31	86	69,6	0,0	25,6	0,0	25,6	0,0	69,5	0,0	0,0	0,0	0,0	0,0	0,0	69,5	25,6
BALEARES	BALEARES	3	2	67	0,0	0,0	0,0	0,0	0,0	0,0	0,0	0,0	0,0	0,0	0,0	0,0	0,0	0,0	0,0
	TOTAL	3	2	67	0,0	0,0	0,0	0,0	0,0	0,0	0,0	0,0	0,0	0,0	0,0	0,0	0,0	0,0	0,0
CASTILLA LA MANCHA	ALBACETE	3	3	100	7,6	1,9	0,0	0,0	1,9	0,0	1,2	0,0	0,0	0,0	0,0	0,0	0,0	1,2	8,3
	CIUDAD REAL	2	2	100	0,0	0,0	0,0	0,0	0,0	0,0	0,0	0,0	0,0	0,0	0,0	0,0	0,0	0,0	0,0
	TOLEDO	2	2	100	33,0	0,0	701,0	0,0	701,0	0,0	600,3	0,0	0,0	0,0	49,3	0,0	0,0	649,6	84,4
	TOTAL	7	7	100	40,6	1,9	701,0	0,0	702,8	0,0	601,5	0,0	0,0	0,0	49,3	0,0	0,0	650,8	92,7
CASTILLA Y LEON	AVILA				0,0	0,0	0,0	0,0	0,0	0,0	0,0	0,0	0,0	0,0	0,0	0,0	0,0	0,0	0,0
	LEON				0,0	0,0	0,0	0,0	0,0	0,0	0,0	0,0	0,0	0,0	0,0	0,0	0,0	0,0	0,0
	SALAMANCA	3	3	100	167,0	0,0	10.080,7	74,7	10.155,4	0,0	16,7	8.262,2	246,9	1.638,0	0,0	0,0	0,0	10.163,9	158,4
	ZAMORA				0,0	0,0	0,0	0,0	0,0	0,0	0,0	0,0	0,0	0,0	0,0	0,0	0,0	0,0	0,0
	TOTAL	3	3	100	167,0	0,0	10.080,7	74,7	10.155,4	0,0	16,7	8.262,2	246,9	1.638,0	0,0	0,0	0,0	10.163,9	158,4
CATALUÑA	BARCELONA	1			0,0	0,0	0,0	0,0	0,0	0,0	0,0	0,0	0,0	0,0	0,0	0,0	0,0	0,0	0,0
	GIRONA				0,0	0,0	0,0	0,0	0,0	0,0	0,0	0,0	0,0	0,0	0,0	0,0	0,0	0,0	0,0
	LLEIDA	2	2	100	0,0	0,0	0,0	0,0	0,0	0,0	0,0	0,0	0,0	0,0	0,0	0,0	0,0	0,0	0,0
	TARRAGONA	15	13	87	14,2	0,0	0,0	0,0	0,0	0,0	3,5	0,0	0,0	0,0	0,0	0,0	0,9	4,5	9,7
	TOTAL	18	15	83	14,2	0,0	0,0	0,0	0,0	3,5	0,0	0,0	0,0	0,0	0,0	0,9	0,9	4,5	9,7
EXTREMADURA	BADAJOS	64	59	92	1.570,5	5.723,5	1.278,8	0,0	7.002,3	562,1	56,6	1.211,8	995,4	32,6	166,0	179,1	529,2	3.732,9	4.840,0
	CACERES	34	30	88	6.506,6	19.084,8	5.050,4	0,0	24.135,2	0,0	14.505,2	677,9	62,2	0,5	813,8	0,0	159,3	16.218,9	14.422,9
	TOTAL	98	89	91	8.077,1	24.808,2	6.329,3	0,0	31.137,5	562,1	14.561,7	1.889,8	1.057,7	33,1	979,8	179,1	688,5	19.951,7	19.262,9
MADRID	MADRID	6	6	100	0,0	0,0	0,0	0,0	0,0	0,0	0,0	0,0	0,0	0,0	0,0	0,0	0,0	0,0	0,0
	TOTAL	6	6	100	0,0	0,0	0,0	0,0	0,0	0,0	0,0	0,0	0,0	0,0	0,0	0,0	0,0	0,0	0,0
MURCIA	MURCIA	14	6	43	123,0	47,8	34,0	0,0	81,8	0,0	21,5	4,1	9,6	27,2	15,9	0,0	2,0	80,4	124,4
	TOTAL	14	6	43	123,0	47,8	34,0	0,0	81,8	0,0	21,5	4,1	9,6	27,2	15,9	0,0	2,0	80,4	124,4
NAVARRA	NAVARRA	1	1	100	0,0	0,0	0,0	0,0	0,0	0,0	0,0	0,0	0,0	0,0	0,0	0,0	0,0	0,0	0,0
	TOTAL	1	1	100	0,0	0,0	0,0	0,0	0,0	0,0	0,0	0,0	0,0	0,0	0,0	0,0	0,0	0,0	0,0
PAIS VASCO	ALAVA	1	1	100	0,0	0,0	0,0	0,0	0,0	0,0	0,0	0,0	0,0	0,0	0,0	0,0	0,0	0,0	0,0
	TOTAL	1	1	100	0,0	0,0	0,0	0,0	0,0	0,0	0,0	0,0	0,0	0,0	0,0	0,0	0,0	0,0	0,0
LA RIOJA	LA RIOJA				0,0	0,0	0,0	0,0	0,0	0,0	0,0	0,0	0,0	0,0	0,0	0,0	0,0	0,0	0,0
	TOTAL		0	0	0,0	0,0	0,0	0,0	0,0	0,0	0,0	0,0	0,0	0,0	0,0	0,0	0,0	0,0	0,0
C. VALENCIANA	ALICANTE	2	1	50	19,0	10,2	15,6	0,0	25,8	0,0	26,8	0,0	2,4	0,0	0,0	0,0	0,0	29,2	15,6
	CASTELLON				0,0	0,0	0,0	0,0	0,0	0,0	0,0	0,0	0,0	0,0	0,0	0,0	0,0	0,0	0,0
	VALENCIA	4	2	50	41,7	0,0	0,0	0,0	0,0	0,0	15,2	0,0	0,0	0,0	0,0	0,0	0,0	15,2	26,5
	TOTAL	6	3	50	60,7	10,2	15,6	0,0	25,8	0,0	42,0	0,0	2,4	0,0	0,0	0,0	0,0	44,4	42,1
TOTAL NACIONAL		407	347	85	143.205,1	247.021,8	147.210,5	82,2	394.314,4	13.463,4	113.553,2	85.853,9	81.390,6	14.089,2	6.731,3	6.396,5	985,7	322.463,7	215.055,8

* Número de Entamadoras Existentes en la Campaña.
 ** Número de Entamadoras que han Declarado en la Campaña para el Mes Indicado.
 Datos Expresados en Toneladas

4.2. COMPARACION DE ENTRADAS DE ACEITUNA CRUDA NETA ENTRE CAMPAÑAS

Emisión de Datos 27/05/2013

MES: Abril

HOJIBLANCA

CCAA	PROVINCIA	* Nº DE ENTAMADORAS			** ACEITUNA CRUDA NETA ENTRADA		
		2012/2013	2011/2012	%	2012/2013	2011/2012	%
ANDALUCIA	ALMERIA	2	2	0	17,7	6,5	172
	CADIZ	2	2	0	9,8	15,5	-37
	CORDOBA	33	35	-6	46.217,9	58.639,6	-21
	GRANADA	1	1	0	87,4	0,0	8.635
	HUELVA	2	2	0	0,0	0,0	0
	JAEN	7	7	0	336,5	270,8	24
	MALAGA	30	31	-3	41.785,9	46.199,9	-10
	SEVILLA	127	136	-7	120.797,2	129.688,7	-7
	TOTAL	204	216	-6	209.252,3	234.821,0	-11
ARAGON	TERUEL	24	24	0	0,0	0,0	0
	ZARAGOZA	12	10	20	0,0	0,0	0
	TOTAL	36	34	6	0,0	0,0	0
BALEARES	BALEARES	3	3	0	0,0	0,0	0
	TOTAL	3	3	0	0,0	0,0	0
CASTILLA LA MANCHA	ALBACETE	3	3	0	1,9	1,1	66
	CIUDAD REAL	2	2	0	0,0	0,0	0
	TOLEDO	2	2	0	0,0	0,0	0
	TOTAL	7	7	0	1,9	1,1	66
CASTILLA Y LEON	SALAMANCA	3	3	0	0,0	0,0	0
	TOTAL	3	3	0	0,0	0,0	0
CATALUNA	LLEIDA	2	2	0	0,0	0,0	0
	TARRAGONA	15	15	0	0,0	0,0	0
	TOTAL	17	17	0	0,0	0,0	0
EXTREMADURA	BADAJOS	64	64	0	5.161,4	2.598,6	99
	CACERES	33	33	0	19.084,8	19.137,4	0
	TOTAL	97	97	0	24.246,1	21.736,0	12
MADRID	MADRID	6	6	0	0,0	0,0	0
	TOTAL	6	6	0	0,0	0,0	0
MURCIA	MURCIA	13	14	-7	47,8	7,8	513
	TOTAL	13	14	-7	47,8	7,8	513
NAVARRA	NAVARRA	1	1	0	0,0	0,0	0
	TOTAL	1	1	0	0,0	0,0	0
PAIS VASCO	ALAVA	1	1	0	0,0	0,0	0
	TOTAL	1	1	0	0,0	0,0	0
C. VALENCIANA	ALICANTE	2	2	0	10,2	21,6	-53
	VALENCIA	3	3	0	0,0	0,0	0
	TOTAL	5	5	0	10,2	21,6	-53
TOTAL NACIONAL		393	404	-3	233.558,4	256.587,5	-9

* Número de Entamadoras que han declarado al menos una vez en la campaña.

** Aceituna Cruda Neta = Aceituna Cruda Entrada - Aceituna Cruda Salida

5. ORIGEN Y DESTINO DE LOS RECURSOS DEL MERCADO DE ACEITUNA DE MESA.

a 30 de Abril de 2013

ORIGEN	VARIEDAD: CACEREÑA			2012/2013			2011/2012			Diferencia (%)		
	Verde	Para Negra	TOTAL	Verde	Para Negra	TOTAL	Verde	Para Negra	TOTAL			
Existencias inicio campaña	2,93	10,07	13,00	2,94	12,42	15,36	-0,2	-19,0	-15,4			
Entamadoras	2,83	7,30	10,13	2,76	8,79	11,55	2,4	-16,9	-12,3			
Envasadoras	0,10	2,77	2,87	0,18	3,64	3,81	-41,1	-24,0	-24,8			
Producción (*)	10,92	8,23	19,15	11,39	14,97	26,35	-4,1	-45,0	-27,3			
Importaciones	0,00	0,64	0,64	0,00	0,18	0,18	0,0	253,6	253,6			
Entamadoras	0,00	0,64	0,64	0,00	0,18	0,18	0,0	253,6	253,6			
Envasadoras	0,00	0,00	0,00	0,00	0,00	0,00	0,0	0,0	0,0			
TOTAL RECURSOS DEL MERCADO	13,85	18,93	32,78	14,32	27,57	41,89	-3,3	-31,3	-21,7			

DESTINO	2012/2013			2011/2012			Diferencia (%)		
	Verde	Para Negra	TOTAL	Verde	Para Negra	TOTAL	Verde	Para Negra	TOTAL
Aceituna transf. comercializada	7,73	8,30	16,03	7,94	7,58	15,52	-2,6	9,4	3,3
Exportación	1,65	5,63	7,28	0,95	5,26	6,21	73,6	7,0	17,2
Mercado Interior	6,08	2,67	8,75	6,99	2,32	9,31	-13,0	15,0	-6,1
Mermas y destríos	0,82	1,56	2,38	0,74	3,96	4,70	10,4	-60,7	-49,5
EXISTENCIAS	5,31	9,08	14,38	5,65	16,02	21,67	-6,1	-43,3	-33,6
Entamadoras	5,09	7,96	13,05	5,44	13,15	18,59	-6,4	-39,4	-29,8
Envasadoras	0,21	1,12	1,33	0,21	2,87	3,08	1,9	-61,2	-56,9

Datos expresados en miles de toneladas

(*) Entradas aceituna cruda (netas).



VARIEDAD: CACEREÑA

Comunidad Autónoma	Provincia	INDUSTRIAS			Exist. Ini Cam.	ENTRADAS				SALIDAS							Exist. Fin de Mes			
		Total *	Datos **	%		Aceituna Cruda	TRANSFORMADAS		TOTAL ENTRADAS	Aceituna Cruda	TRANSFORMADAS					TOTAL SALIDAS				
							Otras Inds.	Importación			Transf. env. prop	Transf. otras env	Transf. Ind/Ope	Exportación	Transf. Obt.Acte			M.interior	Mermas	
ANDALUCIA	ALMERIA	2	2	100	0,0	0,0	0,0	0,0	0,0	0,0	0,0	0,0	0,0	0,0	0,0	0,0	0,0	0,0	0,0	0,0
	CADIZ	2		0	0,0	0,0	0,0	0,0	0,0	0,0	0,0	0,0	0,0	0,0	0,0	0,0	0,0	0,0	0,0	0,0
	CORDOBA	35	31	89	0,0	0,0	0,0	0,0	0,0	0,0	0,0	0,0	0,0	0,0	0,0	0,0	0,0	0,0	0,0	0,0
	GRANADA	1	1	100	0,0	0,0	0,0	0,0	0,0	0,0	0,0	0,0	0,0	0,0	0,0	0,0	0,0	0,0	0,0	0,0
	HUELVA	2	1	50	0,0	0,0	0,0	0,0	0,0	0,0	0,0	0,0	0,0	0,0	0,0	0,0	0,0	0,0	0,0	0,0
	JAEN	7	5	71	0,0	0,0	0,0	0,0	0,0	0,0	0,0	0,0	0,0	0,0	0,0	0,0	0,0	0,0	0,0	0,0
	MALAGA	31	26	84	0,0	0,0	0,0	0,0	0,0	0,0	0,0	0,0	0,0	0,0	0,0	0,0	0,0	0,0	0,0	0,0
	SEVILLA	134	117	87	566,0	66,9	251,2	0,0	318,1	0,0	164,5	0,0	22,1	0,0	2,8	63,7	79,9	332,9	551,1	
TOTAL	214	183	86	566,0	66,9	251,2	0,0	318,1	0,0	164,5	0,0	22,1	0,0	2,8	63,7	79,9	332,9	551,1		
ARAGON	TERUEL	24	20	83	1,7	0,0	0,0	0,0	0,0	0,0	0,0	0,0	0,0	0,0	0,0	0,0	0,0	0,0	0,0	
	ZARAGOZA	12	11	92	230,8	0,0	1.641,1	0,0	1.641,1	0,0	1.064,3	0,0	0,0	0,0	0,0	0,0	0,0	1.064,3	807,6	
	TOTAL	36	31	86	232,5	0,0	1.641,1	0,0	1.641,1	0,0	1.064,3	0,0	0,0	0,0	0,0	0,0	0,0	1.064,3	809,3	
BALEARES	BALEARES	3	2	67	0,0	0,0	0,0	0,0	0,0	0,0	0,0	0,0	0,0	0,0	0,0	0,0	0,0	0,0	0,0	
	TOTAL	3	2	67	0,0	0,0	0,0	0,0	0,0	0,0	0,0	0,0	0,0	0,0	0,0	0,0	0,0	0,0	0,0	
CASTILLA LA MANCHA	ALBACETE	3	3	100	3,8	0,0	17,5	0,0	17,5	0,0	17,0	0,0	0,0	0,0	0,0	0,0	0,0	17,0	4,3	
	CIUDAD REAL	2	2	100	0,0	42,0	1,6	0,0	43,6	0,0	20,1	0,0	0,0	0,0	0,0	0,0	0,0	20,1	23,4	
	TOLEDO	2	2	100	288,2	105,0	196,4	0,0	301,4	0,0	274,3	224,7	0,0	0,0	0,0	0,0	0,3	499,3	90,3	
TOTAL	7	7	100	292,1	147,0	215,5	0,0	362,5	0,0	311,5	224,7	0,0	0,0	0,0	0,0	0,3	536,5	118,0		
CASTILLA Y LEON	AVILA			0	0,0	0,0	0,0	0,0	0,0	0,0	0,0	0,0	0,0	0,0	0,0	0,0	0,0	0,0	0,0	
	LEON			0	0,0	0,0	0,0	0,0	0,0	0,0	0,0	0,0	0,0	0,0	0,0	0,0	0,0	0,0	0,0	
	SALAMANCA	3	3	100	67,1	312,7	476,8	230,0	1.019,6	0,0	224,2	462,8	18,6	97,3	0,0	0,0	0,0	802,9	283,8	
	ZAMORA			0	0,0	0,0	0,0	0,0	0,0	0,0	0,0	0,0	0,0	0,0	0,0	0,0	0,0	0,0	0,0	
TOTAL	3	3	100	67,1	312,7	476,8	230,0	1.019,6	0,0	224,2	462,8	18,6	97,3	0,0	0,0	0,0	802,9	283,8		
CATALUÑA	BARCELONA	1		0	0,0	0,0	0,0	0,0	0,0	0,0	0,0	0,0	0,0	0,0	0,0	0,0	0,0	0,0	0,0	
	GIRONA			0	0,0	0,0	0,0	0,0	0,0	0,0	0,0	0,0	0,0	0,0	0,0	0,0	0,0	0,0	0,0	
	LLEIDA	2	2	100	0,0	0,0	0,0	0,0	0,0	0,0	0,0	0,0	0,0	0,0	0,0	0,0	0,0	0,0	0,0	
	TARRAGONA	15	13	87	0,0	0,0	0,0	0,0	0,0	0,0	0,0	0,0	0,0	0,0	0,0	0,0	0,0	0,0	0,0	
TOTAL	18	15	83	0,0	0,0	0,0	0,0	0,0	0,0	0,0	0,0	0,0	0,0	0,0	0,0	0,0	0,0	0,0		
EXTREMADURA	BADAJOS	64	59	92	15,5	569,8	113,7	0,0	683,5	246,5	70,0	306,2	0,0	0,0	0,0	15,0	637,6	61,4		
	CACERES	34	30	88	8.562,4	26.871,7	8.482,2	409,8	35.763,8	9.351,4	6.884,3	6.766,5	7.172,8	2.299,3	1.373,0	239,1	520,9	34.607,4	9.718,8	
TOTAL	98	89	91	8.577,9	27.441,5	8.595,9	409,8	36.447,3	9.597,9	6.954,3	7.072,7	7.172,8	2.299,3	1.373,0	239,1	535,9	35.245,0	9.780,2		
MADRID	MADRID	6	6	100	128,5	717,4	1.156,5	0,0	1.873,8	0,0	765,4	0,0	0,0	0,0	0,0	3,8	769,2	1.233,1		
	TOTAL	6	6	100	128,5	717,4	1.156,5	0,0	1.873,8	0,0	765,4	0,0	0,0	0,0	0,0	3,8	769,2	1.233,1		
MURCIA	MURCIA	14	6	43	0,0	0,0	0,0	0,0	0,0	0,0	0,0	0,0	0,0	0,0	0,0	0,0	0,0	0,0		
TOTAL	14	6	43	0,0	0,0	0,0	0,0	0,0	0,0	0,0	0,0	0,0	0,0	0,0	0,0	0,0	0,0	0,0		
NAVARRA	NAVARRA	1	1	100	198,3	0,0	571,4	0,0	571,4	0,0	370,1	180,8	0,0	0,0	96,0	0,0	646,9	122,8		
TOTAL	1	1	100	198,3	0,0	571,4	0,0	571,4	0,0	370,1	180,8	0,0	0,0	96,0	0,0	0,0	646,9	122,8		
PAIS VASCO	ALAVA	1	1	100	41,1	17,7	0,0	0,0	17,7	0,0	22,5	0,0	0,0	0,0	0,0	0,0	22,5	36,3		
	TOTAL	1	1	100	41,1	17,7	0,0	0,0	17,7	0,0	22,5	0,0	0,0	0,0	0,0	0,0	22,5	36,3		
LA RIOJA	LA RIOJA			0	0,0	0,0	0,0	0,0	0,0	0,0	0,0	0,0	0,0	0,0	0,0	0,0	0,0	0,0		
TOTAL		0	0	0,0	0,0	0,0	0,0	0,0	0,0	0,0	0,0	0,0	0,0	0,0	0,0	0,0	0,0	0,0		
C. VALENCIANA	ALICANTE	2	1	50	0,0	0,0	0,0	0,0	0,0	0,0	0,0	0,0	0,0	0,0	0,0	0,0	0,0	0,0		
	CASTELLON			0	0,0	0,0	0,0	0,0	0,0	0,0	0,0	0,0	0,0	0,0	0,0	0,0	0,0	0,0		
	VALENCIA	4	2	50	24,8	42,8	72,8	0,0	115,6	0,0	21,2	0,0	0,0	0,0	0,0	0,0	21,2	119,2		
TOTAL	6	3	50	24,8	42,8	72,8	0,0	115,6	0,0	21,2	0,0	0,0	0,0	0,0	0,0	0,0	21,2	119,2		
TOTAL NACIONAL	407	347	85	10.128,2	28.746,0	12.981,1	639,9	42.367,0	9.597,9	9.897,9	7.940,9	7.213,5	2.396,6	1.471,8	302,8	619,9	39.441,3	13.053,8		

* Número de Entamadoras Existentes en la Campaña.
 ** Número de Entamadoras que han Declarado en la Campaña para el Mes Indicado.
 Datos Expresados en Toneladas

Fuente AAO.

5.2. COMPARACION DE ENTRADAS DE ACEITUNA CRUDA NETA ENTRE CAMPAÑAS

Emisión de Datos 27/05/2013

MES: Abril

CACEREÑA

CCAA	PROVINCIA	* Nº DE ENTAMADORAS			** ACEITUNA CRUDA NETA ENTRADA		
		2012/2013	2011/2012	%	2012/2013	2011/2012	%
ANDALUCIA	ALMERIA	2	2	0	0,0	0,0	0
	CADIZ	2	2	0	0,0	0,0	0
	CORDOBA	33	35	-6	0,0	0,0	0
	GRANADA	1	1	0	0,0	0,0	0
	HUELVA	2	2	0	0,0	0,0	0
	JAEN	7	7	0	0,0	0,0	0
	MALAGA	30	31	-3	0,0	0,0	0
	SEVILLA	127	136	-7	66,9	654,5	-90
	TOTAL	204	216	-6	66,9	654,5	-90
ARAGON	TERUEL	24	24	0	0,0	0,0	0
	ZARAGOZA	12	10	20	0,0	0,0	0
	TOTAL	36	34	6	0,0	0,0	0
BALEARES	BALEARES	3	3	0	0,0	0,0	0
	TOTAL	3	3	0	0,0	0,0	0
CASTILLA LA MANCHA	ALBACETE	3	3	0	0,0	0,0	0
	CIUDAD REAL	2	2	0	42,0	20,7	103
	TOLEDO	2	2	0	105,0	210,0	-50
	TOTAL	7	7	0	147,0	230,7	-36
CASTILLA Y LEON	SALAMANCA	3	3	0	312,7	274,1	14
	TOTAL	3	3	0	312,7	274,1	14
CATALUNA	LLEIDA	2	2	0	0,0	0,0	0
	TARRAGONA	15	15	0	0,0	0,0	0
	TOTAL	17	17	0	0,0	0,0	0
EXTREMADURA	BADAJOS	64	64	0	323,3	202,5	60
	CACERES	33	33	0	17.520,3	24.400,2	-28
	TOTAL	97	97	0	17.843,6	24.602,7	-27
MADRID	MADRID	6	6	0	717,4	536,9	34
	TOTAL	6	6	0	717,4	536,9	34
MURCIA	MURCIA	13	14	-7	0,0	0,0	0
	TOTAL	13	14	-7	0,0	0,0	0
NAVARRA	NAVARRA	1	1	0	0,0	0,0	0
	TOTAL	1	1	0	0,0	0,0	0
PAIS VASCO	ALAVA	1	1	0	17,7	54,1	-67
	TOTAL	1	1	0	17,7	54,1	-67
C. VALENCIANA	ALICANTE	2	2	0	0,0	0,0	0
	VALENCIA	3	3	0	42,8	0,0	4.182
	TOTAL	5	5	0	42,8	0,0	4.182
TOTAL NACIONAL		393	404	-3	19.148,1	26.352,9	-27

* Número de Entamadoras que han declarado al menos una vez en la campaña.

** Aceituna Cruda Neta = Aceituna Cruda Entrada - Aceituna Cruda Salida

6. ORIGEN Y DESTINO DE LOS RECURSOS DEL MERCADO DE ACEITUNA DE MESA.

a 30 de Abril de 2013

ORIGEN	VARIEDAD: CARRASQUEÑA			2012/2013			2011/2012			Diferencia (%)		
	Verde	Para Negra	TOTAL	Verde	Para Negra	TOTAL	Verde	Para Negra	TOTAL			
Existencias inicio campaña	17,85	0,27	18,12	21,94	0,71	22,64	-18,6	-61,8	-20,0			
Entamadoras	16,43	0,20	16,63	18,32	0,15	18,46	-10,3	33,6	-9,9			
Envasadoras	1,42	0,07	1,49	3,62	0,56	4,18	-60,7	-87,3	-64,2			
Producción (*)	26,25	0,06	26,31	39,00	1,27	40,27	-32,7	-95,0	-34,7			
Importaciones	0,00	0,00	0,00	0,02	0,00	0,02	0,0	0,0	0,0			
Entamadoras	0,00	0,00	0,00	0,02	0,00	0,02	0,0	0,0	0,0			
Envasadoras	0,00	0,00	0,00	0,00	0,00	0,00	0,0	0,0	0,0			
TOTAL RECURSOS DEL MERCADO	44,10	0,33	44,43	60,96	1,97	62,93	-27,7	-83,1	-29,4			

DESTINO	VARIEDAD: CARRASQUEÑA			2012/2013			2011/2012			Diferencia (%)		
	Verde	Para Negra	TOTAL	Verde	Para Negra	TOTAL	Verde	Para Negra	TOTAL			
Aceituna transf. comercializada	16,22	0,09	16,31	18,27	1,45	19,72	-11,2	-93,9	-17,3			
Exportación	1,80	0,01	1,80	2,85	0,18	3,03	-37,0	-95,6	-40,5			
Mercado Interior	14,42	0,08	14,50	15,42	1,27	16,68	-6,5	-93,7	-13,1			
Mermas y destríos	1,23	0,05	1,28	4,58	0,24	4,81	-73,1	-77,0	-73,3			
EXISTENCIAS	26,65	0,19	26,84	38,11	0,29	38,40	-30,1	-34,5	-30,1			
Entamadoras	25,84	0,16	26,00	36,71	0,24	36,94	-29,6	-33,5	-29,6			
Envasadoras	0,81	0,04	0,84	1,40	0,06	1,46	-42,3	-38,6	-42,2			

Datos expresados en miles de toneladas
(*) Entradas aceituna cruda (netas).

Fuente AAO

VARIEDAD: CARRASQUEÑA

Comunidad Autónoma	Provincia	INDUSTRIAS			Exist. Ini Cam.	ENTRADAS			SALIDAS							Exist. Fin de Mes				
		Total *	Datos **	%		Aceituna Cruda	TRANSFORMADAS		TOTAL ENTRADAS	Aceituna Cruda	TRANSFORMADAS						TOTAL SALIDAS			
							Otras Inds.	Importación			Transf. env. prop	Transf. otras env	Transf. Ind/Ope	Exportación	Transf. Obt.Acte			M.interior	Mermas	
ANDALUCIA	ALMERIA	2	2	100	0,0	0,0	0,0	0,0	0,0	0,0	0,0	0,0	0,0	0,0	0,0	0,0	0,0	0,0	0,0	0,0
	CADIZ	2		0	0,0	0,0	0,0	0,0	0,0	0,0	0,0	0,0	0,0	0,0	0,0	0,0	0,0	0,0	0,0	0,0
	CORDOBA	35	31	89	0,0	0,0	0,0	0,0	0,0	0,0	0,0	0,0	0,0	0,0	0,0	0,0	0,0	0,0	0,0	0,0
	GRANADA	1	1	100	0,0	0,0	0,0	0,0	0,0	0,0	0,0	0,0	0,0	0,0	0,0	0,0	0,0	0,0	0,0	0,0
	HUELVA	2	1	50	99,0	0,0	0,0	0,0	0,0	0,0	0,0	91,3	4,6	0,0	0,0	0,0	0,0	2,7	98,7	0,3
	JAEN	7	5	71	0,0	0,0	3,4	0,0	3,4	0,0	0,3	0,0	0,0	0,0	0,0	0,0	0,0	0,0	0,3	3,1
	MALAGA	31	26	84	0,0	0,0	0,0	0,0	0,0	0,0	0,0	0,0	0,0	0,0	0,0	0,0	0,0	0,0	0,0	0,0
	SEVILLA	134	117	87	1.245,4	77,5	204,4	0,0	281,9	1,9	365,3	0,0	37,4	0,0	62,9	14,2	57,4	538,9	988,3	
TOTAL	214	183	86	1.344,4	77,5	207,8	0,0	285,3	1,9	365,6	91,3	42,0	0,0	62,9	14,2	60,1	637,9	991,7		
ARAGON	TERUEL	24	20	83	0,0	0,0	0,0	0,0	0,0	0,0	0,0	0,0	0,0	0,0	0,0	0,0	0,0	0,0	0,0	
	ZARAGOZA	12	11	92	13,4	0,0	0,0	0,0	0,0	7,5	0,0	0,0	0,0	0,0	0,0	0,0	0,0	7,5	5,9	
	TOTAL	36	31	86	13,4	0,0	0,0	0,0	0,0	0,0	7,5	0,0	0,0	0,0	0,0	0,0	0,0	7,5	5,9	
BALEARES	BALEARES	3	2	67	0,0	0,0	0,0	0,0	0,0	0,0	0,0	0,0	0,0	0,0	0,0	0,0	0,0	0,0	0,0	
	TOTAL	3	2	67	0,0	0,0	0,0	0,0	0,0	0,0	0,0	0,0	0,0	0,0	0,0	0,0	0,0	0,0	0,0	
	CASTILLA LA MANCHA	ALBACETE	3	3	100	0,0	0,0	0,0	0,0	0,0	0,0	0,0	0,0	0,0	0,0	0,0	0,0	0,0	0,0	0,0
CIUDAD REAL		2	2	100	16,3	23,3	29,4	0,0	52,7	0,0	40,1	0,0	0,0	0,0	0,0	0,0	0,0	40,1	28,9	
TOLEDO		2	2	100	0,0	0,0	0,0	0,0	0,0	0,0	0,0	0,0	0,0	0,0	0,0	0,0	0,0	0,0	0,0	
TOTAL		7	7	100	16,3	23,3	29,4	0,0	52,7	0,0	40,1	0,0	0,0	0,0	0,0	0,0	0,0	40,1	28,9	
CASTILLA Y LEON	AVILA			0	0,0	0,0	0,0	0,0	0,0	0,0	0,0	0,0	0,0	0,0	0,0	0,0	0,0	0,0	0,0	
	LEON			0	0,0	0,0	0,0	0,0	0,0	0,0	0,0	0,0	0,0	0,0	0,0	0,0	0,0	0,0	0,0	
	SALAMANCA	3	3	100	0,0	0,0	0,0	0,0	0,0	0,0	0,0	0,0	0,0	0,0	0,0	0,0	0,0	0,0	0,0	
	ZAMORA			0	0,0	0,0	0,0	0,0	0,0	0,0	0,0	0,0	0,0	0,0	0,0	0,0	0,0	0,0	0,0	
	TOTAL	3	3	100	0,0	0,0	0,0	0,0	0,0	0,0	0,0	0,0	0,0	0,0	0,0	0,0	0,0	0,0	0,0	
CATALUÑA	BARCELONA	1		0	0,0	0,0	0,0	0,0	0,0	0,0	0,0	0,0	0,0	0,0	0,0	0,0	0,0	0,0	0,0	
	GIRONA			0	0,0	0,0	0,0	0,0	0,0	0,0	0,0	0,0	0,0	0,0	0,0	0,0	0,0	0,0	0,0	
	LLEIDA	2	2	100	0,0	0,0	0,0	0,0	0,0	0,0	0,0	0,0	0,0	0,0	0,0	0,0	0,0	0,0	0,0	
	TARRAGONA	15	13	87	0,0	0,0	0,0	0,0	0,0	0,0	0,0	0,0	0,0	0,0	0,0	0,0	0,0	0,0	0,0	
	TOTAL	18	15	83	0,0	0,0	0,0	0,0	0,0	0,0	0,0	0,0	0,0	0,0	0,0	0,0	0,0	0,0	0,0	
EXTREMADURA	BADAJOS	64	59	92	14.628,0	25.953,8	2.950,1	0,0	28.903,9	208,6	260,3	9.071,1	8.562,5	212,6	1.104,4	161,2	-330,7	19.250,0	24.281,9	
	CACERES	34	30	88	95,0	275,1	210,2	0,0	485,4	0,0	228,7	22,1	117,9	0,0	16,9	0,0	4,4	389,9	190,5	
	TOTAL	98	89	91	14.723,0	26.228,9	3.160,3	0,0	29.389,3	208,6	489,0	9.093,2	8.680,4	212,6	1.121,3	161,2	-326,4	19.639,9	24.472,3	
MADRID	MADRID	6	6	100	108,4	192,9	95,2	0,0	288,0	0,0	135,2	0,0	0,0	0,0	0,0	0,0	0,0	135,2	261,2	
	TOTAL	6	6	100	108,4	192,9	95,2	0,0	288,0	0,0	135,2	0,0	0,0	0,0	0,0	0,0	0,0	135,2	261,2	
MURCIA	MURCIA	14	6	43	0,0	0,0	0,0	0,0	0,0	0,0	0,0	0,0	0,0	0,0	0,0	0,0	0,0	0,0	0,0	
TOTAL	14	6	43	0,0	0,0	0,0	0,0	0,0	0,0	0,0	0,0	0,0	0,0	0,0	0,0	0,0	0,0	0,0		
NAVARRA	NAVARRA	1	1	100	338,2	0,0	747,1	0,0	747,1	0,0	524,5	189,0	0,0	20,3	184,2	0,0	0,0	918,0	167,2	
TOTAL	1	1	100	338,2	0,0	747,1	0,0	747,1	0,0	524,5	189,0	0,0	20,3	184,2	0,0	0,0	918,0	167,2		
PAIS VASCO	ALAVA	1	1	100	0,0	0,0	0,0	0,0	0,0	0,0	0,0	0,0	0,0	0,0	0,0	0,0	0,0	0,0	0,0	
TOTAL	1	1	100	0,0	0,0	0,0	0,0	0,0	0,0	0,0	0,0	0,0	0,0	0,0	0,0	0,0	0,0	0,0		
LA RIOJA	LA RIOJA			0	0,0	0,0	0,0	0,0	0,0	0,0	0,0	0,0	0,0	0,0	0,0	0,0	0,0	0,0	0,0	
TOTAL		0	0	0,0	0,0	0,0	0,0	0,0	0,0	0,0	0,0	0,0	0,0	0,0	0,0	0,0	0,0	0,0		
C. VALENCIANA	ALICANTE	2	1	50	0,0	0,0	0,0	0,0	0,0	0,0	0,0	0,0	0,0	0,0	0,0	0,0	0,0	0,0	0,0	
	CASTELLON			0	0,0	0,0	0,0	0,0	0,0	0,0	0,0	0,0	0,0	0,0	0,0	0,0	0,0	0,0	0,0	
	VALENCIA	4	2	50	83,0	0,0	0,0	0,0	0,0	0,0	12,5	0,0	0,0	0,0	0,0	0,0	0,0	12,5	70,5	
	TOTAL	6	3	50	83,0	0,0	0,0	0,0	0,0	0,0	12,5	0,0	0,0	0,0	0,0	0,0	0,0	12,5	70,5	
TOTAL NACIONAL	407	347	85	16.626,7	26.522,6	4.239,7	0,0	30.762,3	210,5	1.574,5	9.373,5	8.722,3	232,9	1.368,3	175,3	-266,2	21.391,2	25.997,8		

* Número de Entamadoras Existentes en la Campaña.
 ** Número de Entamadoras que han Declarado en la Campaña para el Mes Indicado.
 Datos Expresados en Toneladas

Fuente AAO.

6.2. COMPARACION DE ENTRADAS DE ACEITUNA CRUDA NETA ENTRE CAMPAÑAS

Emisión de Datos 27/05/2013

MES: Abril

CARRASQUEÑA

CCAA	PROVINCIA	* Nº DE ENTAMADORAS			** ACEITUNA CRUDA NETA ENTRADA		
		2012/2013	2011/2012	%	2012/2013	2011/2012	%
ANDALUCIA	ALMERIA	2	2	0	0,0	0,0	0
	CADIZ	2	2	0	0,0	0,0	0
	CORDOBA	33	35	-6	0,0	0,0	0
	GRANADA	1	1	0	0,0	0,0	0
	HUELVA	2	2	0	0,0	354,1	-100
	JAEN	7	7	0	0,0	0,0	0
	MALAGA	30	31	-3	0,0	0,0	0
	SEVILLA	127	136	-7	75,6	2.964,8	-97
	TOTAL	204	216	-6	75,6	3.318,9	-98
ARAGON	TERUEL	24	24	0	0,0	0,0	0
	ZARAGOZA	12	10	20	0,0	0,0	0
	TOTAL	36	34	6	0,0	0,0	0
BALEARES	BALEARES	3	3	0	0,0	0,0	0
	TOTAL	3	3	0	0,0	0,0	0
CASTILLA LA MANCHA	ALBACETE	3	3	0	0,0	0,0	0
	CIUDAD REAL	2	2	0	23,3	0,0	2.234
	TOLEDO	2	2	0	0,0	0,0	0
	TOTAL	7	7	0	23,3	0,0	2.234
CASTILLA Y LEON	SALAMANCA	3	3	0	0,0	0,0	0
	TOTAL	3	3	0	0,0	0,0	0
CATALUNA	LLEIDA	2	2	0	0,0	0,0	0
	TARRAGONA	15	15	0	0,0	0,0	0
	TOTAL	17	17	0	0,0	0,0	0
EXTREMADURA	BADAJOS	64	64	0	25.745,2	36.934,1	-30
	CACERES	33	33	0	275,1	18,9	1.354
	TOTAL	97	97	0	26.020,3	36.953,0	-30
MADRID	MADRID	6	6	0	192,9	0,0	19.188
	TOTAL	6	6	0	192,9	0,0	19.188
MURCIA	MURCIA	13	14	-7	0,0	0,0	0
	TOTAL	13	14	-7	0,0	0,0	0
NAVARRA	NAVARRA	1	1	0	0,0	0,0	0
	TOTAL	1	1	0	0,0	0,0	0
PAIS VASCO	ALAVA	1	1	0	0,0	0,0	0
	TOTAL	1	1	0	0,0	0,0	0
C. VALENCIANA	ALICANTE	2	2	0	0,0	0,0	0
	VALENCIA	3	3	0	0,0	0,0	0
	TOTAL	5	5	0	0,0	0,0	0
TOTAL NACIONAL		393	404	-3	26.312,2	40.271,9	-35

* Número de Entamadoras que han declarado al menos una vez en la campaña.

** Aceituna Cruda Neta = Aceituna Cruda Entrada - Aceituna Cruda Salida

7. ORIGEN Y DESTINO DE LOS RECURSOS DEL MERCADO DE ACEITUNA DE MESA.

a 30 de Abril de 2013

ORIGEN	2012/2013			2011/2012			Diferencia (%)		
	Verde	Para Negra	TOTAL	Verde	Para Negra	TOTAL	Verde	Para Negra	TOTAL
Existencias inicio campaña	8,35	5,57	13,93	8,48	7,48	15,96	-1,5	-25,5	-12,7
Entamadoras	6,99	5,09	12,08	6,98	7,09	14,08	0,1	-28,3	-14,2
Envasadoras	1,36	0,49	1,85	1,50	0,39	1,89	-9,1	24,9	-2,1
Producción (*)	13,14	4,77	17,91	13,26	3,39	16,65	-0,9	40,9	7,6
Importaciones	0,01	0,15	0,16	0,02	0,16	0,18	-68,4	-3,8	-10,7
Entamadoras	0,01	0,15	0,16	0,02	0,16	0,18	-68,4	-3,8	-10,7
Envasadoras	0,00	0,00	0,00	0,00	0,00	0,00	0,0	0,0	0,0
TOTAL RECURSOS DEL MERCADO	21,50	10,50	32,00	21,76	11,03	32,79	-1,2	-4,8	-2,4
DESTINO									
Aceituna transf. comercializada	7,75	2,92	10,67	8,61	3,49	12,11	-10,0	-16,5	-11,9
Exportación	2,62	1,14	3,76	2,00	1,17	3,17	30,9	-2,6	18,5
Mercado Interior	5,13	1,78	6,91	6,61	2,33	8,94	-22,4	-23,5	-22,7
Mermas y destríos	0,50	1,70	2,20	0,65	0,20	0,85	-23,6	747,8	158,0
EXISTENCIAS	13,25	5,88	19,13	12,50	7,33	19,83	6,1	-19,8	-3,5
Entamadoras	11,56	5,47	17,03	10,87	6,78	17,65	6,4	-19,3	-3,5
Envasadoras	1,70	0,41	2,11	1,63	0,55	2,18	4,2	-26,0	-3,4

Datos expresados en miles de toneladas

(*) Entradas aceituna cruda (netas).

Fuente AAO

VARIEDAD: OTRAS

Comunidad Autónoma	Provincia	INDUSTRIAS			Exist. Ini Cam.	ENTRADAS			SALIDAS								Exist. Fin de Mes		
		Total *	Datos **	%		Aceituna Cruda	TRANSFORMADAS		TOTAL ENTRADAS	Aceituna Cruda	TRANSFORMADAS							TOTAL SALIDAS	
							Otras Inds.	Importación			Transf. env. prop	Transf. otras env	Transf. Ind/Ope	Exportación	Transf. Obt.Acte	M.interior			Mermas
ANDALUCIA	ALMERIA	2	2	100	1.327,9	682,6	82,0	0,0	764,7	0,0	22,0	0,0	0,0	484,3	159,9	0,0	0,1	666,3	1.426,2
	CADIZ	2		0	6,9	39,5	5,6	0,0	45,2	0,0	23,8	0,0	0,0	0,0	0,0	0,0	0,0	23,8	28,3
	CORDOBA	35	31	89	621,4	366,3	42,5	0,0	408,8	6,9	80,4	73,4	62,4	115,5	5,5	0,0	3,9	348,0	682,2
	GRANADA	1	1	100	0,0	0,0	0,0	0,0	0,0	0,0	0,0	0,0	0,0	0,0	0,0	0,0	0,0	0,0	0,0
	HUELVA	2	1	50	44,7	221,0	0,0	0,0	221,0	107,1	15,4	59,6	0,0	0,0	0,0	0,0	1,1	183,3	82,5
	JAEN	7	5	71	22,9	109,6	60,3	0,0	169,9	0,0	113,9	0,0	0,0	0,0	0,0	0,0	0,0	113,9	78,9
	MALAGA	31	26	84	734,8	3.115,7	447,0	0,0	3.562,8	61,6	655,5	101,7	179,6	0,0	41,2	1.174,8	0,0	2.214,5	2.083,1
	SEVILLA	134	117	87	4.848,3	6.967,9	3.096,4	142,4	10.206,7	1.130,0	1.407,6	1.609,7	3.386,7	24,2	207,3	251,9	81,5	8.098,9	6.956,1
	TOTAL	214	183	86	7.607,0	11.502,8	3.733,9	142,4	15.379,1	1.305,5	2.318,7	1.844,4	3.628,7	623,9	414,0	1.426,7	86,8	11.648,7	11.337,4
ARAGON	TERUEL	24	20	83	1.477,2	1.661,9	849,5	0,0	2.511,4	152,9	696,7	58,4	1.042,7	31,3	0,0	138,9	0,7	2.121,6	1.867,0
	ZARAGOZA	12	11	92	261,5	820,8	171,0	0,6	992,5	2,3	223,8	113,4	384,3	0,0	2,3	124,4	30,0	880,5	373,5
	TOTAL	36	31	86	1.738,7	2.482,7	1.020,5	0,6	3.503,8	155,2	920,4	171,8	1.427,0	31,3	2,3	263,3	30,8	3.002,0	2.240,5
BALEARES	BALEARES	3	2	67	26,2	47,3	80,3	0,0	127,6	2,1	75,4	0,0	0,0	0,0	2,0	0,5	80,0	73,7	
	TOTAL	3	2	67	26,2	47,3	80,3	0,0	127,6	2,1	75,4	0,0	0,0	0,0	2,0	0,5	80,0	73,7	
CASTILLA LA MANCHA	ALBACETE	3	3	100	328,8	213,9	34,6	0,0	248,5	0,0	132,6	24,6	0,0	39,4	26,0	0,0	0,0	222,6	354,7
	CIUDAD REAL	2	2	100	5,5	18,1	0,0	0,0	18,1	0,0	9,7	0,0	0,0	0,0	0,0	0,0	0,0	9,7	13,9
	TOLEDO	2	2	100	0,0	0,0	0,0	0,0	0,0	0,0	0,0	0,0	0,0	0,0	0,0	0,0	0,0	0,0	0,0
	TOTAL	7	7	100	334,2	232,0	34,6	0,0	266,6	0,0	142,3	24,6	0,0	39,4	26,0	0,0	0,0	232,3	368,6
CASTILLA Y LEON	AVILA			0	0,0	0,0	0,0	0,0	0,0	0,0	0,0	0,0	0,0	0,0	0,0	0,0	0,0	0,0	0,0
	LEON			0	0,0	0,0	0,0	0,0	0,0	0,0	0,0	0,0	0,0	0,0	0,0	0,0	0,0	0,0	0,0
	SALAMANCA	3	3	100	25,0	0,0	23,8	15,7	39,5	0,0	18,8	15,0	4,3	6,5	0,0	0,0	0,0	44,7	19,9
	ZAMORA			0	0,0	0,0	0,0	0,0	0,0	0,0	0,0	0,0	0,0	0,0	0,0	0,0	0,0	0,0	0,0
	TOTAL	3	3	100	25,0	0,0	23,8	15,7	39,5	0,0	18,8	15,0	4,3	6,5	0,0	0,0	0,0	44,7	19,9
CATALUÑA	BARCELONA	1		0	0,0	0,0	0,0	0,0	0,0	0,0	0,0	0,0	0,0	0,0	0,0	0,0	0,0	0,0	0,0
	GIRONA			0	0,0	0,0	0,0	0,0	0,0	0,0	0,0	0,0	0,0	0,0	0,0	0,0	0,0	0,0	0,0
	LLEIDA	2	2	100	42,4	99,6	102,5	0,0	202,1	0,0	16,6	17,7	127,6	1,5	0,0	0,0	1,2	164,7	79,8
	TARRAGONA	15	13	87	239,6	494,8	97,7	0,0	592,5	1,5	432,9	2,1	2,5	0,0	3,8	0,1	18,4	461,2	370,9
	TOTAL	18	15	83	282,1	594,4	200,2	0,0	794,6	1,5	449,5	19,8	130,1	1,5	3,8	0,1	19,6	625,9	450,7
EXTREMADURA	BADAJOS	64	59	92	671,8	3.790,0	64,8	0,0	3.854,8	187,9	243,3	650,2	718,2	112,5	1.583,8	2,6	-50,2	3.448,2	1.078,3
	CACERES	34	30	88	20,7	255,8	163,1	0,0	419,0	0,0	9,0	152,0	5,9	0,0	37,1	0,9	0,0	204,9	234,8
	TOTAL	98	89	91	692,5	4.045,9	227,9	0,0	4.273,7	187,9	252,3	802,2	724,2	112,5	1.620,8	3,4	-50,2	3.653,1	1.313,2
MADRID	MADRID	6	6	100	165,0	22,4	180,7	0,0	203,0	0,0	186,0	0,0	3,3	0,0	0,0	0,1	189,4	178,6	
	TOTAL	6	6	100	165,0	22,4	180,7	0,0	203,0	0,0	186,0	0,0	3,3	0,0	0,0	0,1	189,4	178,6	
MURCIA	MURCIA	14	6	43	889,0	426,0	407,7	0,0	833,6	0,0	385,0	5,1	474,2	59,4	27,7	96,9	43,9	1.092,4	630,3
	TOTAL	14	6	43	889,0	426,0	407,7	0,0	833,6	0,0	385,0	5,1	474,2	59,4	27,7	96,9	43,9	1.092,4	630,3
NAVARRA	NAVARRA	1	1	100	95,3	0,0	252,0	0,0	252,0	0,0	209,8	6,8	0,0	0,0	6,3	0,0	0,0	222,9	124,5
	TOTAL	1	1	100	95,3	0,0	252,0	0,0	252,0	0,0	209,8	6,8	0,0	0,0	6,3	0,0	0,0	222,9	124,5
PAIS VASCO	ALAVA	1	1	100	15,8	0,0	54,2	0,0	54,2	0,0	54,9	0,0	0,0	0,0	0,0	0,0	0,0	54,9	15,1
	TOTAL	1	1	100	15,8	0,0	54,2	0,0	54,2	0,0	54,9	0,0	0,0	0,0	0,0	0,0	0,0	54,9	15,1
LA RIOJA	LA RIOJA			0	0,0	0,0	0,0	0,0	0,0	0,0	0,0	0,0	0,0	0,0	0,0	0,0	0,0	0,0	0,0
	TOTAL			0	0,0	0,0	0,0	0,0	0,0	0,0	0,0	0,0	0,0	0,0	0,0	0,0	0,0	0,0	0,0
C. VALENCIANA	ALICANTE	2	1	50	9,4	136,5	121,0	0,0	257,5	0,0	122,8	0,0	29,3	0,0	0,0	0,0	0,0	152,1	114,8
	CASTELLON			0	0,0	0,0	0,0	0,0	0,0	0,0	0,0	0,0	0,0	0,0	0,0	0,0	0,0	0,0	0,0
	VALENCIA	4	2	50	201,1	76,3	45,9	0,0	122,2	0,0	116,5	44,0	3,4	0,0	0,0	0,0	1,1	165,0	158,3
	TOTAL	6	3	50	210,6	212,8	166,9	0,0	379,6	0,0	239,3	44,0	32,7	0,0	0,0	0,0	1,1	317,1	273,1
TOTAL NACIONAL		407	347	85	12.081,4	19.566,2	6.382,6	158,7	26.107,5	1.652,2	5.252,5	2.933,8	6.424,4	874,5	2.100,9	1.792,3	132,6	21.163,3	17.025,5

* Número de Entamadoras Existentes en la Campaña.
 ** Número de Entamadoras que han Declarado en la Campaña para el Mes Indicado.
 Datos Expresados en Toneladas

Fuente AAO.

7.2. COMPARACION DE ENTRADAS DE ACEITUNA CRUDA NETA ENTRE CAMPAÑAS

Emisión de Datos 27/05/2013

MES: Abril

OTRAS

CCAA	PROVINCIA	* Nº DE ENTAMADORAS			** ACEITUNA CRUDA NETA ENTRADA		
		2012/2013	2011/2012	%	2012/2013	2011/2012	%
ANDALUCIA	ALMERIA	2	2	0	682,6	639,8	7
	CADIZ	2	2	0	39,5	29,2	35
	CORDOBA	33	35	-6	359,4	314,7	14
	GRANADA	1	1	0	0,0	0,0	0
	HUELVA	2	2	0	113,9	146,7	-22
	JAEN	7	7	0	109,6	103,7	6
	MALAGA	30	31	-3	3.054,2	3.255,8	-6
	SEVILLA	127	136	-7	5.838,0	5.761,3	1
	TOTAL	204	216	-6	10.197,2	10.251,2	-1
ARAGON	TERUEL	24	24	0	1.509,0	1.167,4	29
	ZARAGOZA	12	10	20	818,5	523,3	56
	TOTAL	36	34	6	2.327,5	1.690,8	38
BALEARES	BALEARES	3	3	0	45,2	11,1	308
	TOTAL	3	3	0	45,2	11,1	308
CASTILLA LA MANCHA	ALBACETE	3	3	0	213,9	493,8	-57
	CIUDAD REAL	2	2	0	18,1	18,5	-2
	TOLEDO	2	2	0	0,0	0,0	0
	TOTAL	7	7	0	232,0	512,3	-55
CASTILLA Y LEON	SALAMANCA	3	3	0	0,0	0,0	0
	TOTAL	3	3	0	0,0	0,0	0
CATALUNA	LLEIDA	2	2	0	99,6	106,4	-6
	TARRAGONA	15	15	0	493,4	205,8	140
	TOTAL	17	17	0	592,9	312,2	90
EXTREMADURA	BADAJOS	64	64	0	3.602,1	2.274,8	58
	CACERES	33	33	0	255,8	289,9	-12
	TOTAL	97	97	0	3.857,9	2.564,8	50
MADRID	MADRID	6	6	0	22,4	170,8	-87
	TOTAL	6	6	0	22,4	170,8	-87
MURCIA	MURCIA	13	14	-7	426,0	1.009,8	-58
	TOTAL	13	14	-7	426,0	1.009,8	-58
NAVARRA	NAVARRA	1	1	0	0,0	0,0	0
	TOTAL	1	1	0	0,0	0,0	0
PAIS VASCO	ALAVA	1	1	0	0,0	0,0	0
	TOTAL	1	1	0	0,0	0,0	0
C. VALENCIANA	ALICANTE	2	2	0	136,5	78,6	74
	VALENCIA	3	3	0	76,3	44,4	72
	TOTAL	5	5	0	212,8	123,0	73
TOTAL NACIONAL		393	404	-3	17.914,0	16.645,9	8

* Número de Entamadoras que han declarado al menos una vez en la campaña.

** Aceituna Cruda Neta = Aceituna Cruda Entrada - Aceituna Cruda Salida